SHONEN CAPTAIN COMICS

原作 永井豪　作画 石川賢

ゲッターロボ號

Vol.6

SC COMICS

ゲッターロボ號 6

原作 永井豪
作画 石川賢

徳間書店
SC-136

GETTER

SC COMICS
徳間書店

¡¡PERSEGUIDOS POR EL IMPERIO DINOSAURIO DE DEBIRA MYU,
EL GETTER DEBE MOSTRAR SU VERDADERO PODER!!

¡¿PERO ESE PODER SALVARÁ A LA HUMANIDAD,
O CAUSARÁ SU DESTRUCCIÓN?!

ROBO-GO

ゲッターロボ號

Trabajo Original

GO NAGAI

Autor

KEN ISHIKAWA

Vol. 6

Mecas y Personajes Principales

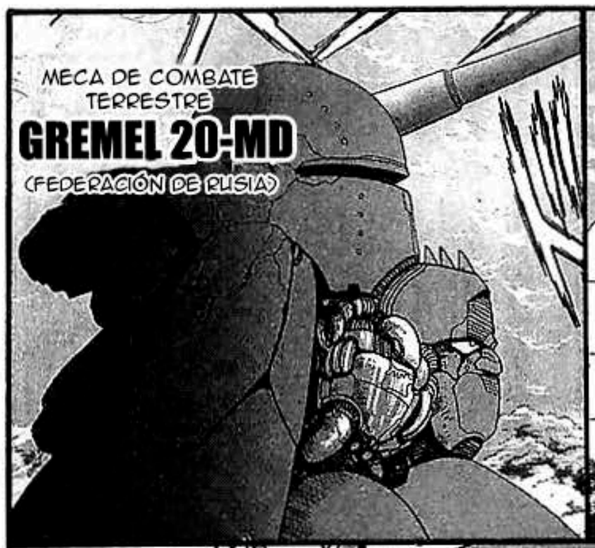
MECA DE COMBATE TERRESTRE
GREMEL 20-MD
(FEDERACIÓN DE RUSIA)

FORTALEZA MÓVIL DEL EJÉRCITO
VOLGA-80000
(FEDERACIÓN DE RUSIA)

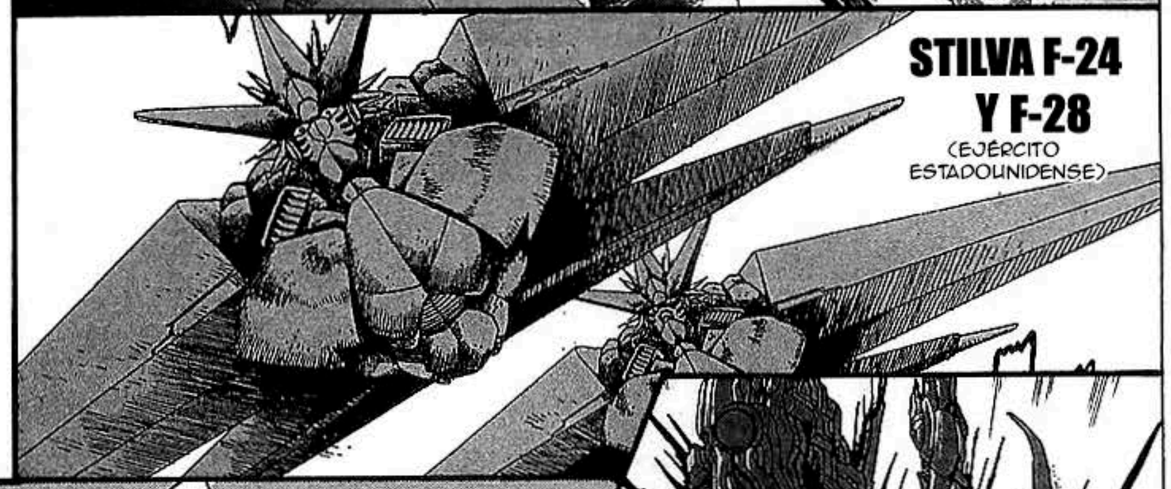
STILVA F-24 Y F-28
(EJÉRCITO ESTADOUNIDENSE)

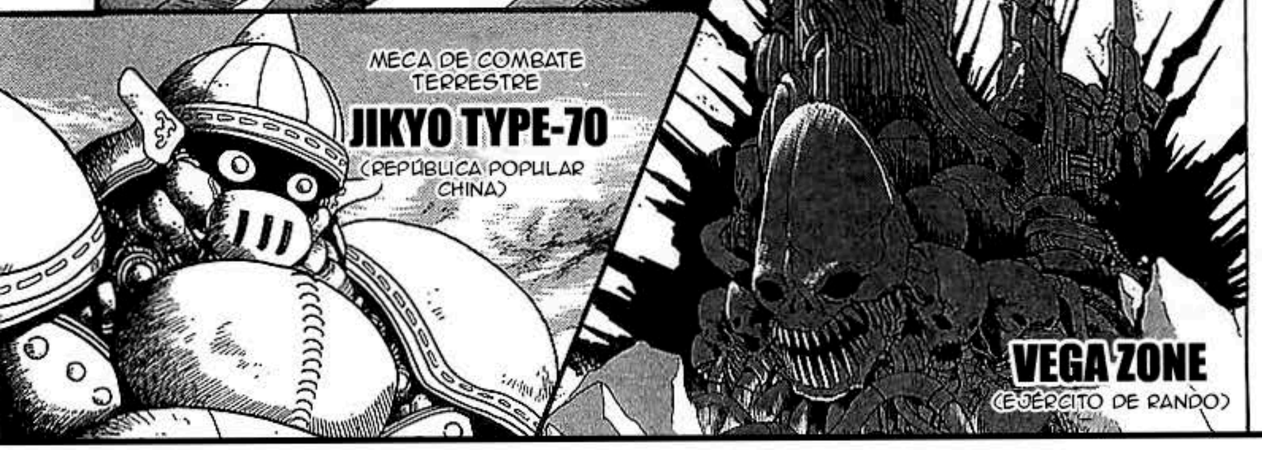
MECA DE COMBATE TERRESTRE
JIKYO TYPE-70
(REPÚBLICA POPULAR CHINA)

VEGA ZONE
(EJÉRCITO DE RANDO)

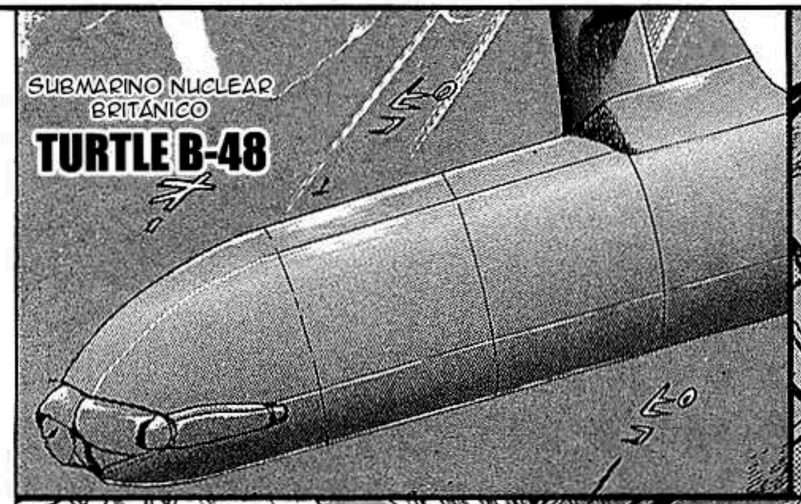
SUBMARINO NUCLEAR BRITÁNICO
TURTLE B-48

VEHÍCULO SUBMARINO BRITÁNICO
KINGDOM 007

MECA DE COMBATE TERRESTRE
VAROSOFF 8000-D
(FEDERACIÓN DE RUSIA)

MECA DE RECONOCIMIENTO
RAIKO-2400
(EJÉRCITO CHINO)

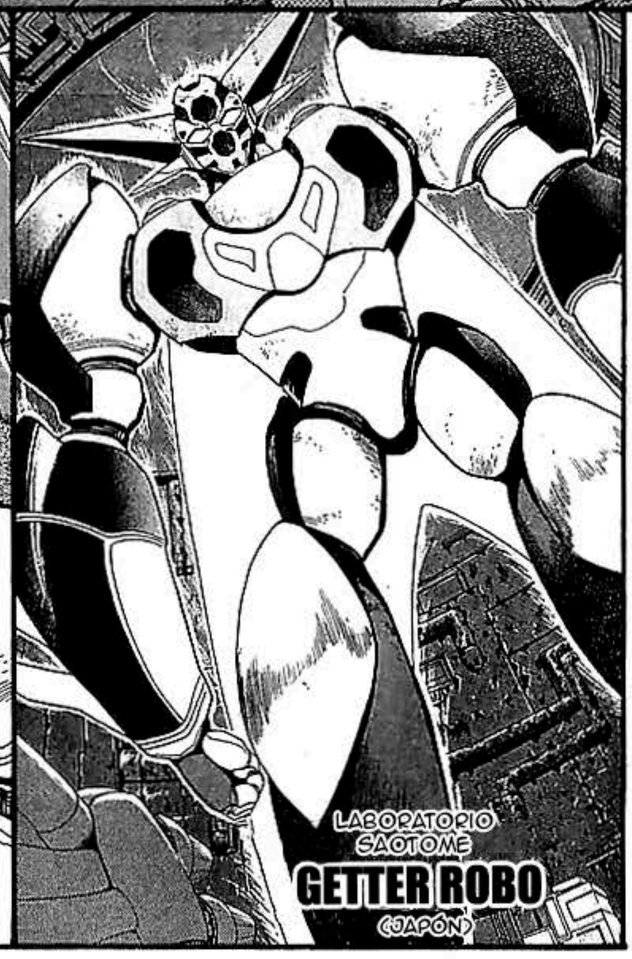
LABORATORIO SAOTOME
GETTER ROBO
(JAPÓN)

RASESHI

PROFESOR RANDO

EJÉRCITO DE RANDO

EQUIPO GETTER

NAGARE RYOUMA

KEI MINAMIKAZE

GAI DAIDO

HAYATO JIN

GO ICHIMONJI

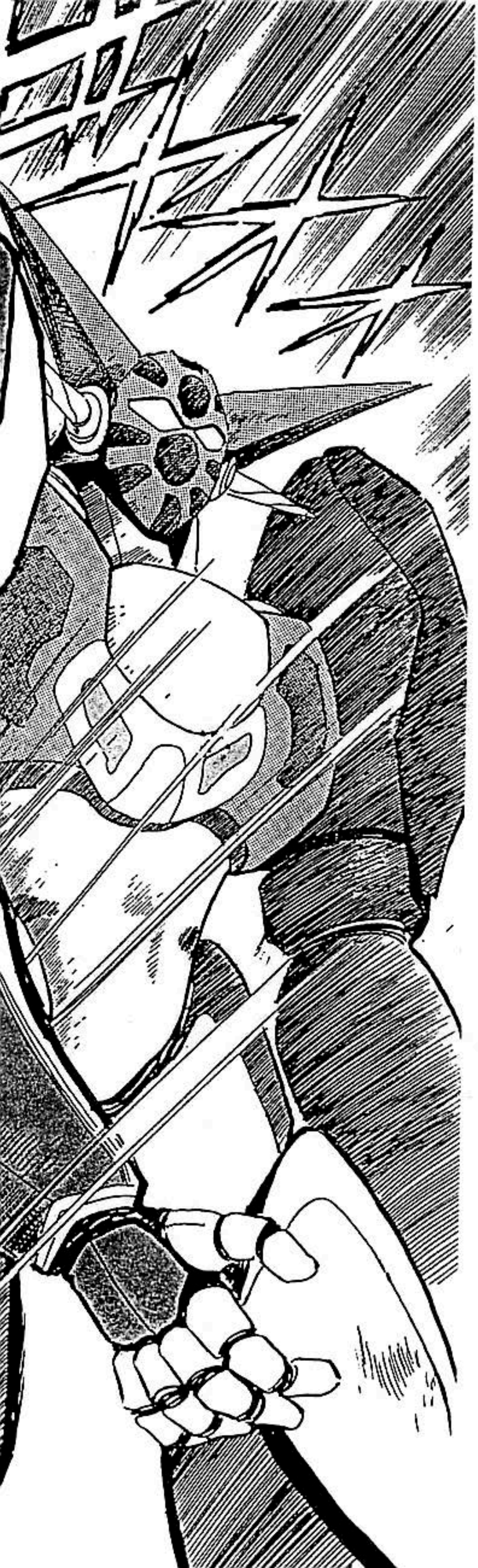

Historia

CON MUCHOS SACRIFICIOS, LOS ALIADOS PUDIERON DESTRUIR AL DRAGÓN TORTUGA EN LA GRAN BATALLA DE ALASKA. DESPUÉS DE LA OPERACIÓN CONJUNTA, SHO SE QUEDA EN ESTADOS UNIDOS MIENTAS QUE GO Y GAI SE LLEVAN AL GETTER ROBO DESTROSADO DE REGRESO A JAPÓN. MIENTRAS EN JAPÓN, HAYATO DESARMA SIN DESCANSO EL AVANCE DE LAS BÓMBAS AUTÓNOMAS. PERO CUANDO UNA DE LAS BOMBAS SE ACERCA AL MONTE ASAMA, ÉL INMEDIATAMENTE SE VA A LA MONTAÑA JUNTO CON GO, GAI Y KEI.

MONTE ASAMA...
HACE QUINCE AÑOS, TUVO LUGAR EL TRÁGICO ACCIDENTE QUE ACABÓ CON LOS LABORATORIOS SAOTOME. AHÍ DUERME EL SHIN GETTER ROBO Y SU INCREÍBLE PODER.

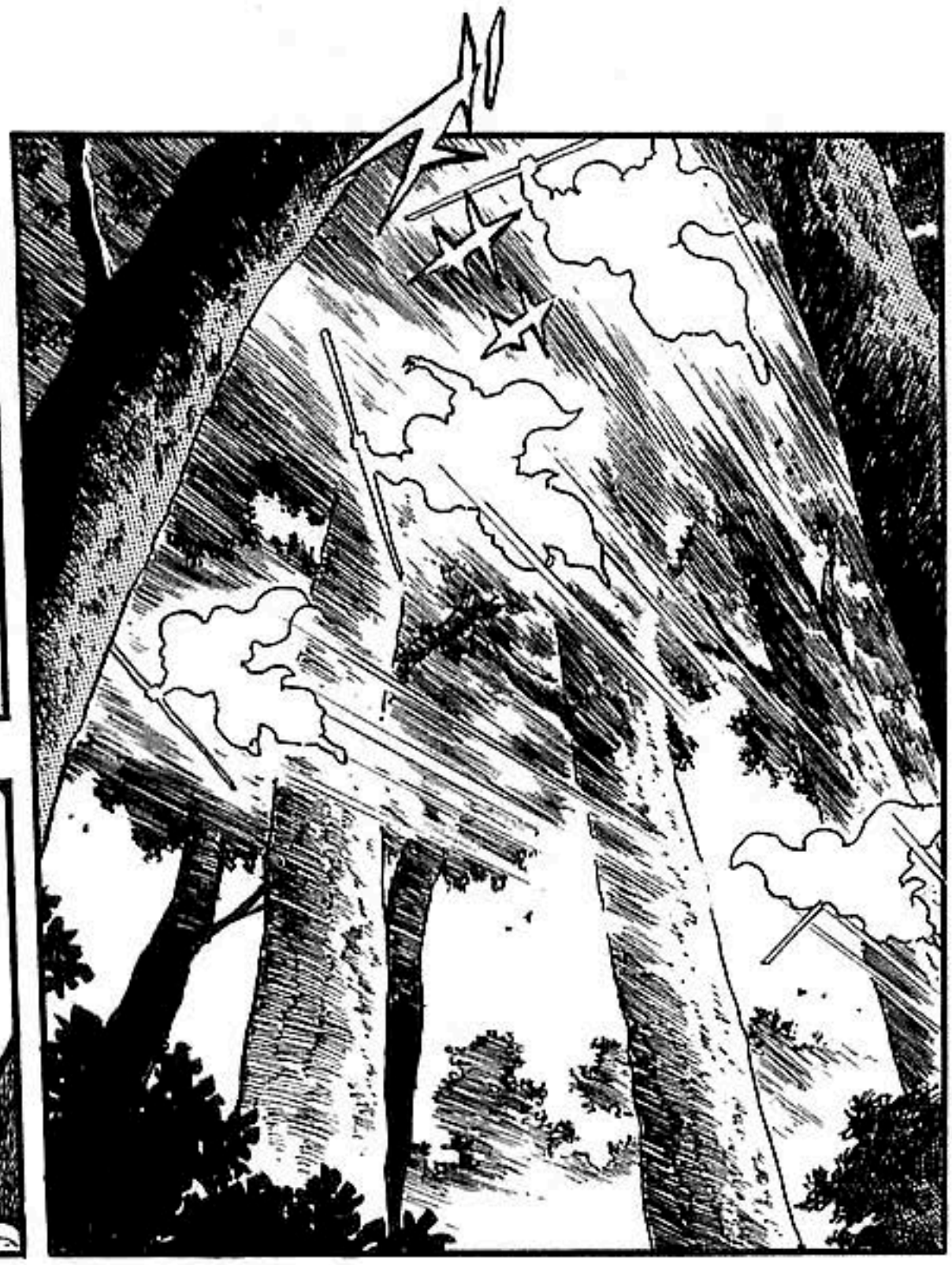

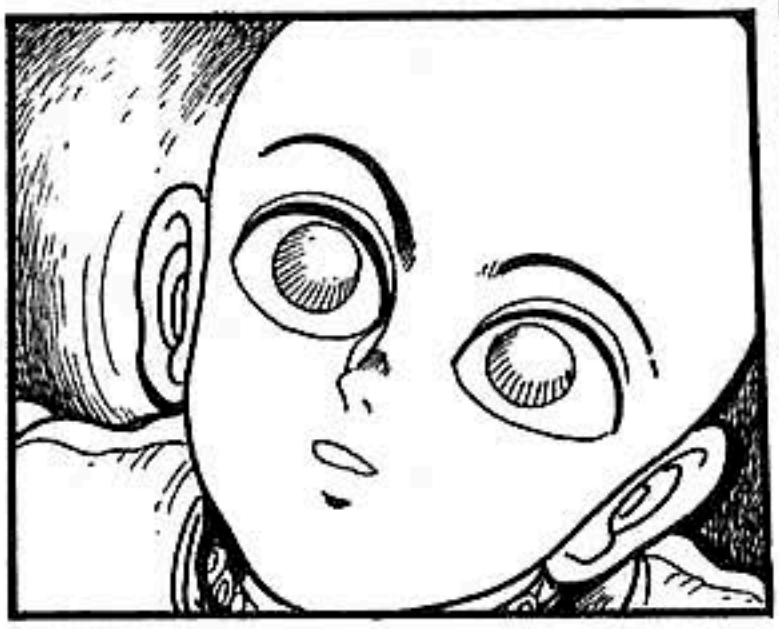

NAGARE RYOUMA, ESPERA UN MOMENTO.

¿PASA ALGO, MAESTRO TAHIR?

...TODOS ESTARÁN EN PELIGRO.
SI NO NOS APU-RAMOS ...

GO...

...SOLO PORQUE TRABAJO PARA JIN.

NO CREAS QUE TE VAS A SALIR CON LA TUYA TOMÁNDOME TAN A LA LIGERA...

NO ME JODAS.

¡¿DESPUÉS DE RECIBIR UN GOLPE DIRECTO DEL MAESTRO...?!

SE LEVANTÓ ...

¡JIN ME DIJO QUE TE LLEVARA, INCLUSO POR LA FUERZA!

¡NAGARE RYOUMA! ¡¡NO ME PIENSO CONTENER!!

¡TÚ ...!

AH-!

WOAH!

¡¿PERO QUÉ-?!

¡¡DE-
TEN-
TE!!

AH-!?

MUJER
...

QUE ESTA ES MI RES-PUESTA.

DILE A HAYATO JIN ALGO POR MI...

¿Q-QUÉ?

ME NIEGO A VOLVER A ESE MALDITO LABORATORIO.

ESTA ES LA FORMA MÁS FÁCIL PARA NOSOTROS DE ENTENDER-NOS.

¡VOY A MATARTE!

OH...¿PIENSAS QUÉ MI CUERPO ES ALGÚN TIPO DE CARTA?

ÉL ES DEMASIADO INSISTENTE.

...NO LE MOSTRARÁ A HAYATO LO SERIO QUE SOY.

ENVIAR UNA CARTA QUE AÚN TIENGA VALOR...

¡ESTO ES TERRIBLE!

GO!

¿AHORA EL GETTER ESTÁ SIENDO PILOTADO POR MARICAS COMO ESTA?

¡EL GETTER ROBO HA TOCADO FONDO!

ME ASEGURARÉ DE QUE HAYATO LO APRENDA.

NO ME PUEDE GUARDAR RENCOR.

HAYATO ME DEJÓ ESTE LUGAR.

¡MAES-TRO!

NO VOY A MORIR.

MAES-TRO.

..?

AAAAAHHH!

¡¿QUÉ MIERDA ?!

¡ME LLAMASTE MARICA, HIJO DE PUTA!

¡¡TE MOSTRARÉ LO EQUIVOCADO QUE ESTÁS !!

¡¡MAES-TRO!!

¡MUÉ-VANSE Y LES DIS-PARO!

¡¡AHORA NO ME IMPORTA LO QUE TE PASE!!

¡TE VOY A HACER PEDAZOS!

YAAH!

¡¡LEVÁNTATE!!

¡VAMOS!

¿TE ROMPO LA PIERNA AHORA?

¡NADA MAL DESPUÉS DE TODO!

¡¡NO TE PONGAS CHULITO !!

GYAA!

AH!

GEH!

¡¡NO TE VOY A SOLTAR AUNQUE ME MATES!!

¡SE VAN A MATAR SI SIGUEN ASÍ!

¡¡DETÉN-GANLOS!!

¡SOLO CONSEGUI-RAN QUE LOS MATEMOS SI INTERFIEREN!

¡¡NO SE METAN!!

¡¡¡INCLUSO SI TENGO QUE MATARTE!!

VAS A VOLVER A ESE JODIDO LABORATORIO, Y PILOTEARÁS ESE GETTER ...

¡¡SOLO INTÉNTALO!!

OW!

¡¿POR QUÉ TE OPONES TANTO A HACERLO?!

¡NO HAY NADIE MÁS QUE PUEDA PILOTEARLO!

¡¿ JUJ ?!

¡SOY UN HOMBRE MUY SENTIMENTAL!

A PESAR DE MI ASPECTO...

YA HE VISTO CORRER DEMASIADA SANGRE.

PERDÍ A TODOS MIS COMPAÑEROS EN EL ACCIDENTE DEL LABORATORIO SAOTOME.

PERO TÚ ERES EL ÚNICO QUE PUEDE PILOTAR EL GETTER.

HE ESTADO MUERTO DESDE ESE DÍA.

¿POR QUÉ DEBERÍA IMPORTARME? ¡OCÚPENSE USTEDES!

¡JIN ME DIJO QUE TÚ ERES EL ÚNICO QUE LO PUEDE PILOTAR!

¡PERO SERÁ PEOR SI NO LO HACES!

PILOTAR A ESE MONSTRUO SOLO TRAE DESGRACIA.

¡EL DESTINO DE LA HUMANIDAD PODRÍA ESTAR EN RIESGO!

¡LO ESTÁ!

NO PODRÍA ...

¡¡RETROCEDAN! ¡¡SIN LAS MÁSCARAS, NO RESPIREN ESTE AIRE!!

OBJETIVO FIJADO, ¡COMENZANDO EL ATAQUE!

¡¿QUÉ MIER-?!

GAAH !!

¡¿MAGMA?! ¡¡OH DIOS, EL MAGMA ESTÁ ENTRANDO!!

¡GYAJAJA! ¡¿PUEDEN VER EL PODER DE DEBIRA MYU?!

¡SIENTAN EL DOLOR QUE UNA VEZ SENTIMOS MIENTRAS PERECEN!

¡HUMANIDAD! ¡¡AGONICEN VIENDO SU DESCENSO AL INFIERNO!!

¡AHORA NO HAY NADIE QUE PUEDA DETENER-NOS!

YA LE HEMOS MOSTRADO EL PODER DE MYU A LAS FUERZAS ALIADAS.

¡ES SUFICIENTE!

¡LORD RASESHI!

¡AÚN NO HA COMPRENDIDO DEL TODO NUESTRO PODER!

PERO LAS FUERAS ALIADAS, NO, LA HUMANIDAD ...

JMM...

¿HASTA DÓNDE PIENSAS LLEVAR ESTO...?

¡O PUEDE QUE HASTA TENGAMOS EL CONTROL TOTAL DE LA TIERRA!

¡QUIZÁS HASTA QUE LA HUMANIDAD DESAPAREZCA!

NOSOTROS, EL IMPERIO DINOSAURIO, HEMOS SUFRIDO POR MÁS DE TRECIENTOS MILLONES DE AÑOS EN LAS PROFUNDIDADES DEL MAGMA...

¡HASTA EL DÍA QUE PODAMOS VOLVER A DOMINAR LA TIERRA!

...

¡SÍ, CON TÚ CONOCIMIENTO DE LA CIENCIA Y NUESTRA DESTREZA EN COMBATE, NADA DEBERÍA FRENARNOS EN APODERARNOS DE LA TIERRA!

YO DIJE QUE CONSIDERARÍA AYUDARLOS SI GANÁBAMOS ESTA GUERRA.

ES LA ÚNICA RAZÓN POR LA QUE TE AYUDO.

¡PARA EL HOMO SAPIENS, ESTE PLANETA SE CONVERTIRÁ EN UNA CÁMARA DE GAS!

¡CON EL CAMBIADOR ATMOSFÉRICO EQUIPADO EN EL MYU, EL CLIMA ESTÁ EMPEZANDO A CAMBIAR AL DE LA ANTIGÜEDAD!

RASESHI, ¿QUÉ ESTÁS TRAMANDO ...?

ESTA MÁQUINA NO HUBIESE SIDO TAN PODEROSA SIN TU AYUDA.

¡LA MAYORÍA DE LAS TROPAS DE ESTA BASE ME PERTENECEN...!

¡PROFESOR, YA USTED NO NOS HACE FALTA!

PUEDE SER...

¿HAS ESTADO PLANEANDO ESTO DESDE EL PRINCIPIO?

¡¡NO ME ESTÉS JO-DIENDO!!

GYAA-
AH!!

¡CONOZCO
TU PODER!

¡ACABARÉ
CON TODOS
LOS QUE SE
ME OPON-
GAN!

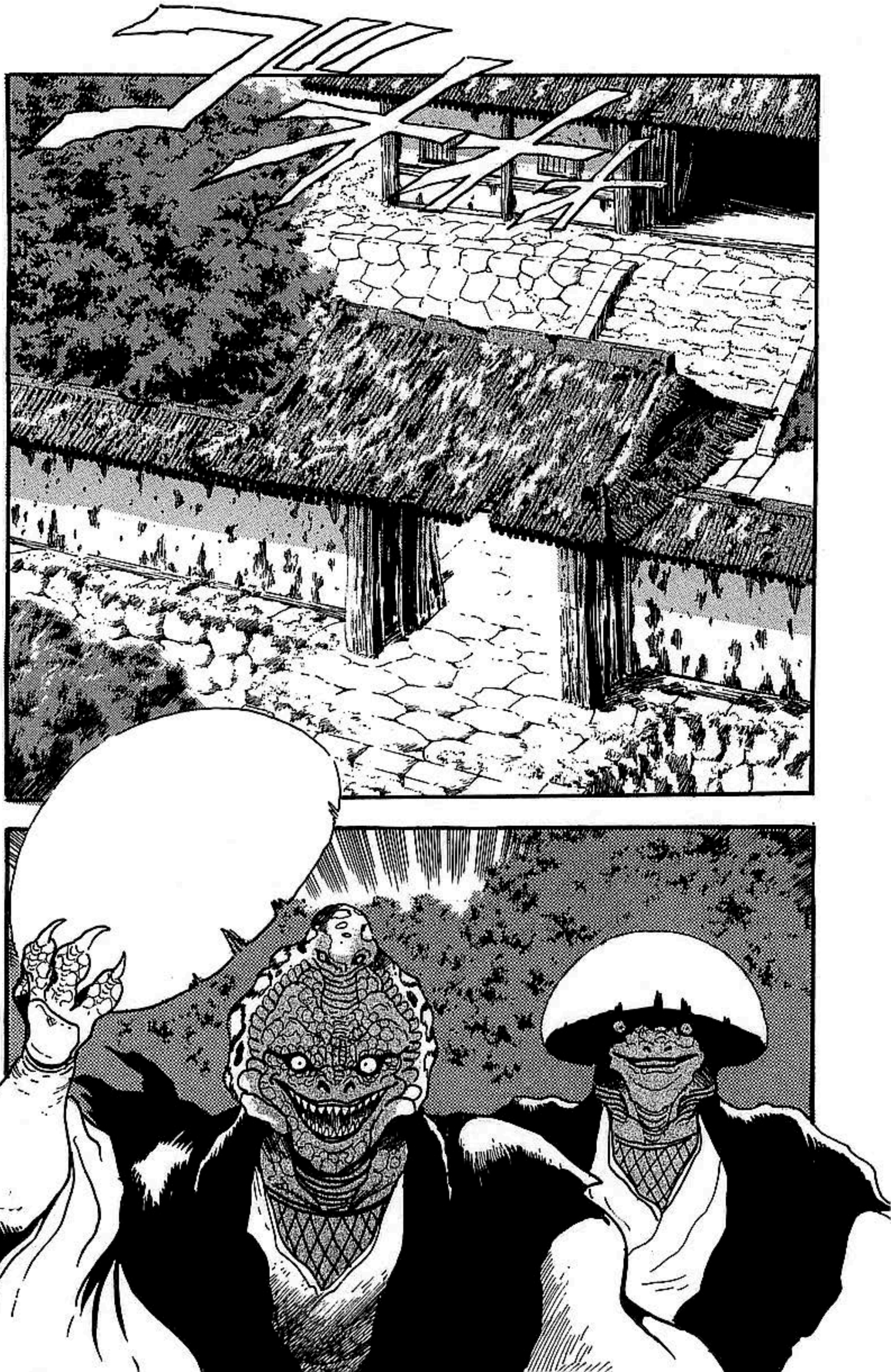

NUNCA PENSÉ QUE USTEDES ...

¡LOS DINO-SAURIOS!

¡ENTONCES TODO IRÁ DE ACUERDO AL PLAN!

¡SI NOS DES-HACEMOS DE TI, NADIE PODRÁ PILOTAR EL GETTER!

GO, TOMA ESTO...

GYAAH!

AAH!!

¡¿ASÍ QUE USTEDES SIGUEN CON VIDA?!

¡ES INÚTIL!

¡SALGAMOS DE AQUÍ!

¡NO! ¡ÉL MATÓ A MIS AMIGOS! ¡¡NO PUEDO ECHARME PARA ATRÁS!!

¡NAGARE RYOUMA, SIENTE LA DESESPARACIÓN QUE UNA VEZ SENTÍ DÉCADAS ATRÁS!

¡ME TOMARÉ MI TIEMPO PARA DES-CUARTIZAR-TE!

¡HIJO DE PERRA, VAN TRAS DE MÍ! ¡¡EL RESTO DE USTEDES, VÁYANSE!!

¡NOS VAMOS! ¡¡NO CREAS QUE PUEDES ACABAR CON ELLOS SOLO CON TUS MANOS!!

¡¿MÁS ENEMI-GOS?!

AAA-HH!!

KYUU-

¡¿QUÉ?!

TORYA-AAH!!

¡¡NO PIENSO DEJAR A NINGUNO CON VIDA!!

¡YA PAREN ESTO!

¿QUIÉN COÑO ERES TÚ?

ACABAS DE SALIR DE LA NADA Y ACTÚAS COMO SI FUERAS TODO PODE-ROSO.

¡EL FUNDADOR DE LA IGLESIA DE LA TIERRA VERDE, EL GRAN MESÍAS TAHIR!

¡INSOLENTE! ¡ESTE ES EL MENSA-JERO DE DIOS QUE HA VENIDO A SALVAR LA TIERRA!

TE AGRADEZ-CO POR AYU-DARNOS.

PERO NO SOMOS TUS SEGUIDORES.

NOSOTROS HACEMOS LAS COSAS A NUESTRA MANERA.

¿ESTE NIÑO ES SU LÍDER?

¿TIERRA VERDE? ¿LA NUEVA IGLESIA CON EL ESLOGAN, "LA TIERRA ESTÁ LLORANDO"?

HE VENIDO CON UN MENSAJE DEL PROFESOR SAOTOME.

LOS PREPARATIVOS PARA EL LANZAMIENTO DEL GETTER ROBO YA ESTÁN COMPLETOS. ***¡REGRESEN A LA BASE LO ANTES POSIBLE!***

¡¿QUÉ ESTÁ PASANDO?!

¡CORONEL!

AH!

¡¿ALGUIEN LO ESTÁ PILOTANDO?!

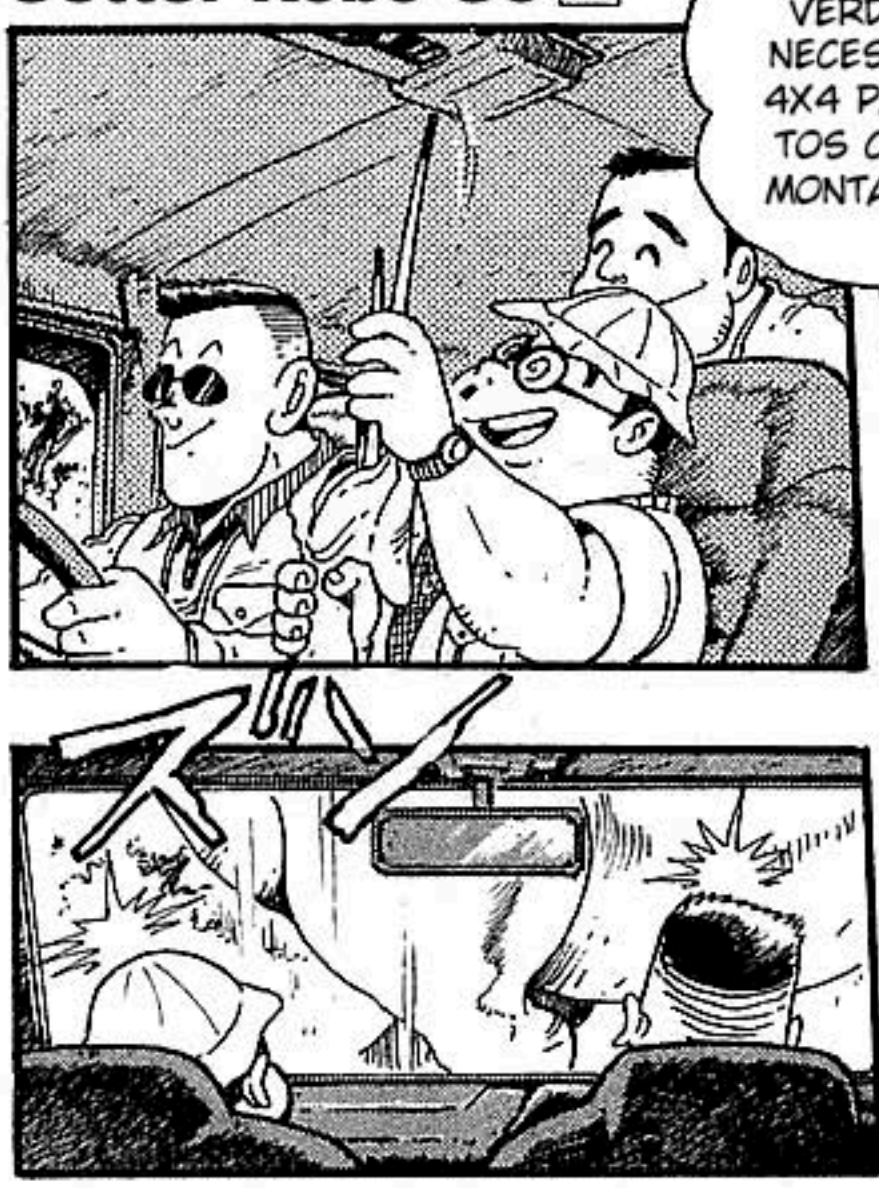
¡TÍO, DE VERDAD QUE NECESITAS UN 4X4 PARA ESTOS CAMINOS MONTAÑOSOS!

ドゴゴ…

¡WOAH! ¡¿QUÉ MIERDA ES ESO?!

GYA-AA!!

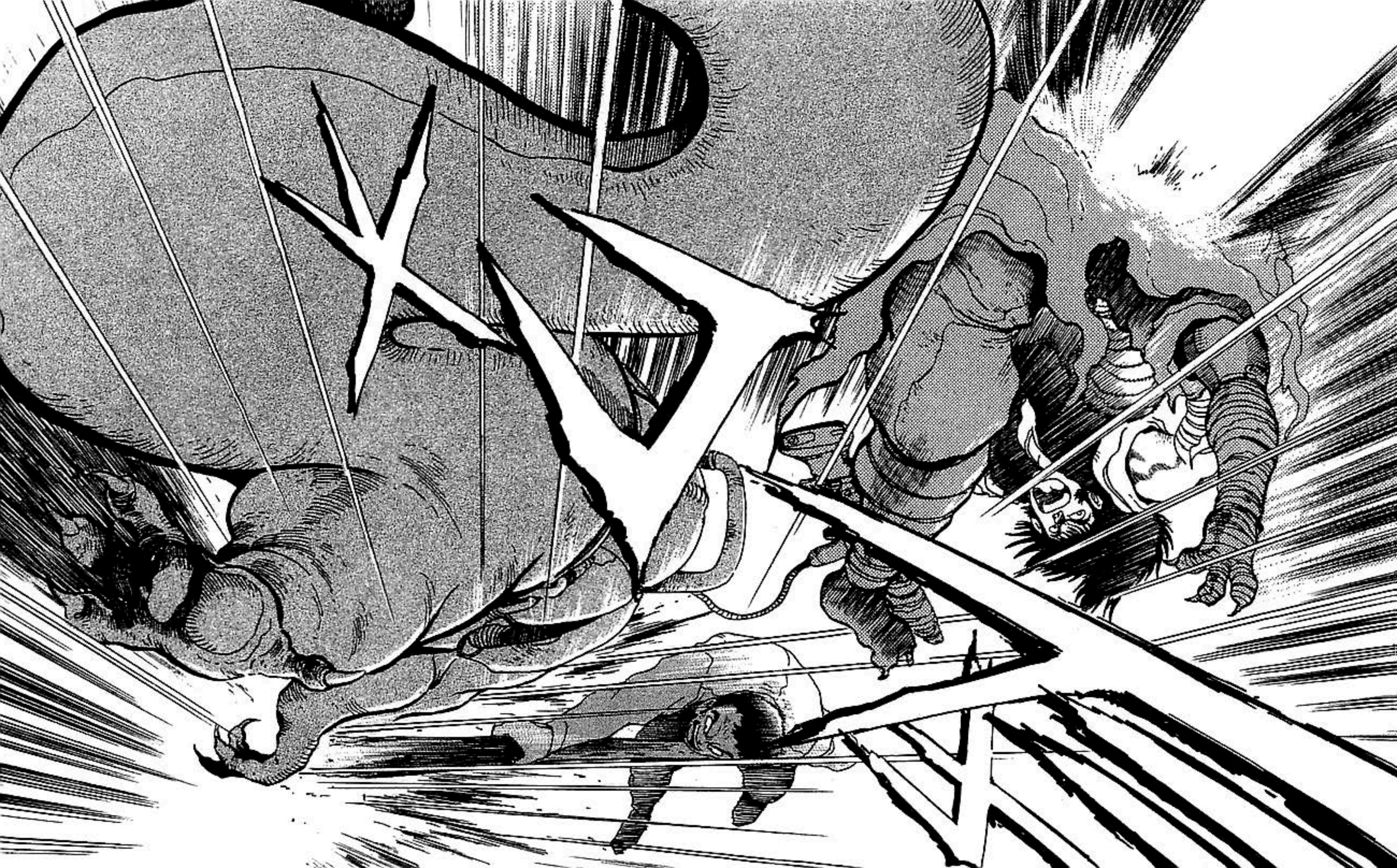

¡¡TOMA ESTO!!

SÍ.

¿LO MATASTE ...?

JODER, ¿QUÉ ESTÁ PASANDO EN ESTA MONTAÑA?

ギィー!

ギィー!

VIENEN A POR MÍ.

¿JUJ?

ES COMO SI HUBIESEMOS VUELTO A LA PREHISTORIA.

¿DE QUÉ ESTÁS HABLANDO?

ACABAR CONMIGO NO LES SERÁ SUFICIENTE.

PARA ELLOS ...

¡¿IMPERIO DINOSAURIO?!

HACE DÉCADAS YO ERA PARTE DEL GRUPO QUE DESTRUYÓ AL IMPERIO DINOSAURIO.

JEJ... LO SUPONÍA.

¿HAYATO NO TE LO DIJO...?

PENSÁBAMOS QUE NOS HABÍAMOS LIBRADO DE ELLOS EN EL MAGMA....
...PERO AQUÍ ESTÁN OTRA VEZ.
TIENEN UN PROFUNDO DESEO DE APODERARSE DE LA TIERRA.

USTEDES DEBERÍAN HUIR AHORA QUE PUEDEN.

CUALQUIERA QUE ESTÉ CONMIGO SE VERÁ ENVUELTO EN TODO ESTO.

¡¡PERO YO VOY MATARLOS A TODOS !!

ASÍ ES.

¿ELLOS BUSCAN VENGANZA POR LO QUE HAYATO Y TÚ LES HICIERON?

ASÍ QUE ...

¡OIGAN! ¡¿NO PENSARÁN EN DEJAR AL MAESTRO AQUÍ SOLO?!

SÍ. SALGAMOS DE AQUÍ.

ENTONCES, SI NO TE IMPORTA, NOS VAMOS.

¿DE VERDAD QUIERES QUÉ MUERAN PERSONAS QUE NO TIENEN NADA QUE VER CON ESTO?

¡NO SEAS TONTO! AQUÍ HAY MUJERES Y NIÑOS.

¡SALGAN DE LA MONTAÑA MIENTRAS LOS DISTRAIGO POR UN RATO!

VÁYANCE, AHORA.

¡VIENEN POR TODOS NOSOTROS!

ELLOS NO SOLO VAN A POR TÍ.

¡VAN TRAS TODAS LAS PERSONAS QUE ESTÁN INVOLUCRADAS CON EL GETTER ROBO!

MÁS BIEN ...

¡CORONEL! ¡¿QUÉ ESTÁ PASANDO AQUÍ?!

¡¡EL GETTER SE ESTÁ PREPA-RANDO PARA DESPEGAR !!

¡¿PERO QUIÉN ESTÁ HACIENDO ESTO?! ¡NO HAY NADIE MÁS AQUÍ!

¡¿QUÉ?! ¡¡HAY GENTE AHÍ ABAJO!!

¡¿DE DÓNDE HAN SALIDO?!

SAO-TOME !?

¡CORO-NEL!

PROFESOR SAOTOME, ¡¿SIGUE CON VIDA?!

¡¿QUÉ HACEMOS AHORA?!

¡AGÁ-RRATE FUERTE!

UHH ..!

NO TENGO IDEA DE LO QUE VA A PASAR.

EL PILOTO AUTOMÁTICO AÚN SIGUE ACTIVADO.

ARGH ...!

AH!

?

¡ESTAMOS VOLANDO DE LADO!

¡¿AHORA HACIA ATRÁS ?!

WAH!

¡¿QUÉ PASA CON ESTO?!

AH!

ESTE... ¡¡ESTE PATRÓN DE VUELO!!

¡¿ES EL DE UN OVNI?!

¡¡LOS HUMANOS NO ESTAMOS HECHOS PARA MOVERNOS ASÍ!!

NO MÁS ...

¡¿YA PARÓ?!

LO

¡ANTES BUSCABA NUESTRO LUGAR DE DESTINO!

¡¿QUÉ?!

¡SOLO ESTAMOS COMENZANDO!

AAH !!

¡SERÁ MEJOR QUE TE PREPARES, SI ES QUE NO QUIERES TERMINAR APLASTADO!

NOS PERSEGUIRÁN HASTA QUE NO QUEDE NINGUNO DE NOSOTROS.

AUNQUE HUYAMOS ...

¿QUÉ TE HACE PENSAR QUE SABES DE LO QUE HABLAS?

LÍDER DE LA IGLESIA DE LA TIERRA VERDE, MESÍAS, SEA LO QUE SEAS ...

DEBEMOS PELEAR SI QUEREMOS SOBREVIVIR.

NO TE PUEDO NEGAR ESO, PERO...

BUENO ...

YO PUEDO VER Y ESCUCHAR COSAS...

...QUE OTROS HUMANOS NO PUEDEN.

SOLO LO SÉ.

¡INSOLENTE! ¡¡EL MAESTRO TAHIR ES EL ENVIADO DE DIOS!!

¡ÉL ES EL QUE GUIARÁ A LA HUMANIDAD A UNA ERA DE PAZ!

SI PUEDES HACER TODO ESO ...PUEDES HACER ALGO PARA SALIR DE ESTA MONTAÑA, ¿VERDAD?

¡¿QUÉ?!

LO MÁS PROBABLE ES QUE USTEDES LO ESTÉN USANDO PARA GANAR DINERO.

¡CÁLLENSE!

¡SUS ENSEÑANZAS SE DIFUNDEN POR TODO EL GLOBO!

¡¡SUS SEGUIDORES SE CUENTAN POR MILLONES!!

GAH!

QUIEN SABE SI USTEDES DOS PUEDEN SER SALVADOS.

¡SÁLVANOS, MAESTRO TAHIR!

MAESTRO TAHIR, DEJEMOS A ESTOS INÉPTOS ATRÁS Y REGRESEMOS A LA IGLESIA...

TENEMOS QUE TRABAJAR EN EQUIPO SI QUEREMOS SALIR DE AQUÍ CON VIDA.

DEJEN DE PARLOTEAR Y SALGAMOS DE AQUÍ.

CREO EN ESTE CHICO. DEBEMOS LUCHAR TODOS JUNTOS.

PENSÉ QUE TE HABÍA DICHO QUE NO USÁRAMOS ARMAS. UN DISPARO, Y TODOS VENDRÁN A POR NOSOTROS.

GO...

¿QUÉ? ¿AHORA ERES UNO DE SUS SEGUIDORES O ALGO?

GYAA-

AH!!

¡JO-

DER!

GRAH!

¡SALGAMOS DE AQUÍ!

KIKEN

¡NO ...!

¡WAAA! ¡¡SÁLVENME!!

¡MALDICIÓN, VIENEN PARA ACÁ!

GYAAAH!

¡¿QUÉ?!

¡MIERDA-!

¡¡SIN SALIDA !!

¡¡NUESTRO DESTINO ESTÁ A 350 KM AL ESTE-SURESTE!!

¡¿A DÓNDE VAMOS?!

¡¿350 KM AL ESTE-SURESTE?!

¡NO PUEDE SER ...!

¡AQUÍ VIENEN!

¡¡NO NOS RENDIREMOS SIN LUCHAR!!

AH
...

¡¡MIER-DA!!

GYA-OOH!

AHH!

GAH !!

AH-!

¡¿ACASO TRATAS DE MATAR-NOS?!

¡ESTA COSA ES DIFÍCIL DE CONTROLAR!

UGH!

GRA-
AAH!

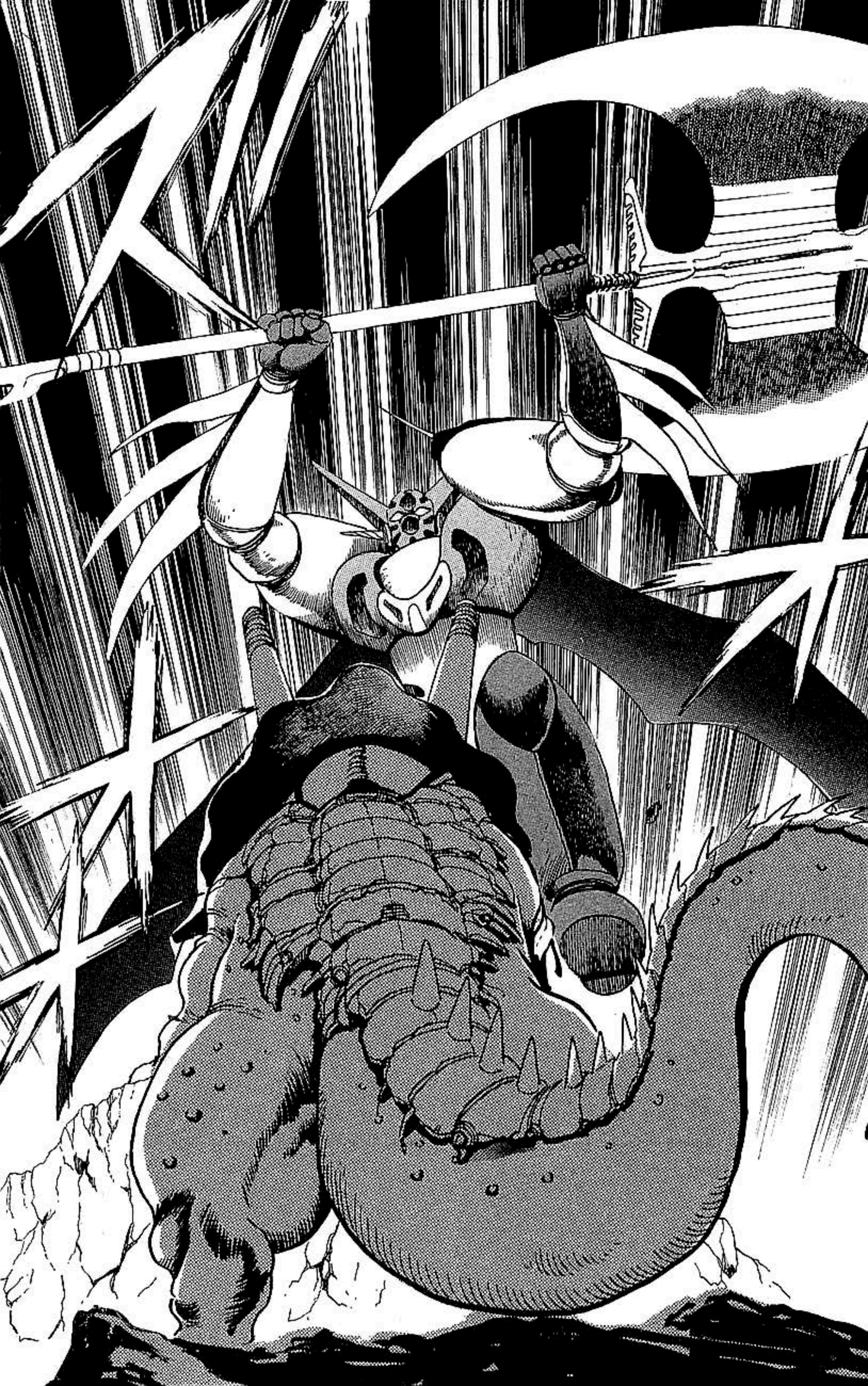

¡¿POR QUÉ ...?!

HAYATO... ¿POR QUÉ?

¡¡VAYA PODER!!

¡A...ASOMBROSO!

¡¿ESTÁS TRATANDO DE DESTRUIR EL MUNDO?!

HAYATO, ¡¿POR QUÉ ESTÁS PILOTANDO ESE GETTER?!

AQUÍ EL PRIMER TENIENTE SCHWARTZKOF DEL EJÉRCITO DE LOS ESTADOS UNIDOS. NUESTRO **STELL-BOMBER-4000** SE DIRIGE A SIBERIA. ESTAREMOS AHÍ EN DOCE MINUTOS.

ENVÍA ESTO A LAS NAVES MÁS PEQUEÑAS.

VAMOS A APAGAR LAS COMUNICACIONES AL ENTRAR EN TERRITORIO ENEMIGO.

OK.

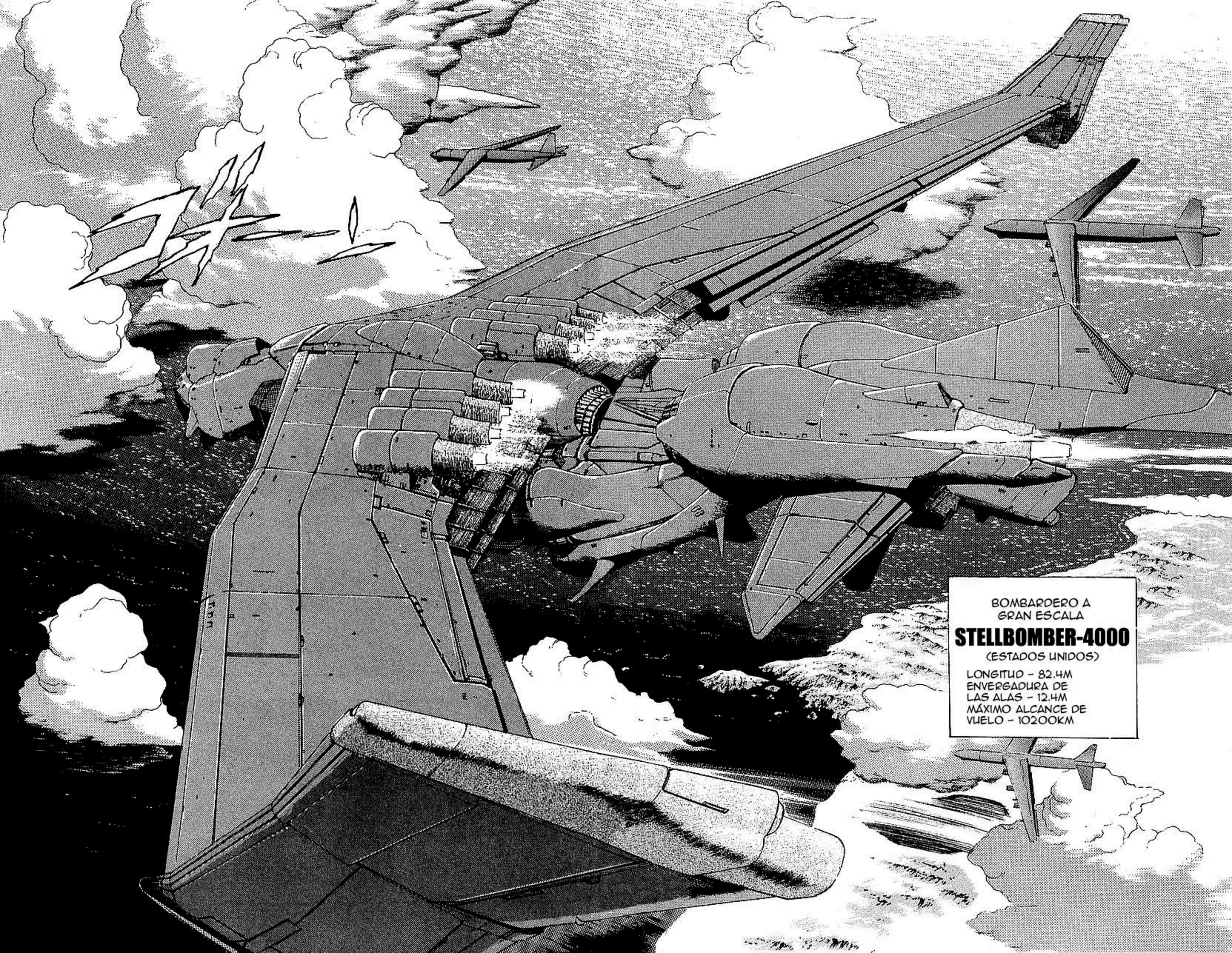
BOMBARDERO A
GRAN ESCALA
STELLBOMBER-4000
(ESTADOS UNIDOS)
LONGITUD - 82.4M
ENVERGADURA DE
LAS ALAS - 12.4M
MÁXIMO ALCANCE DE
VUELO - 10200KM

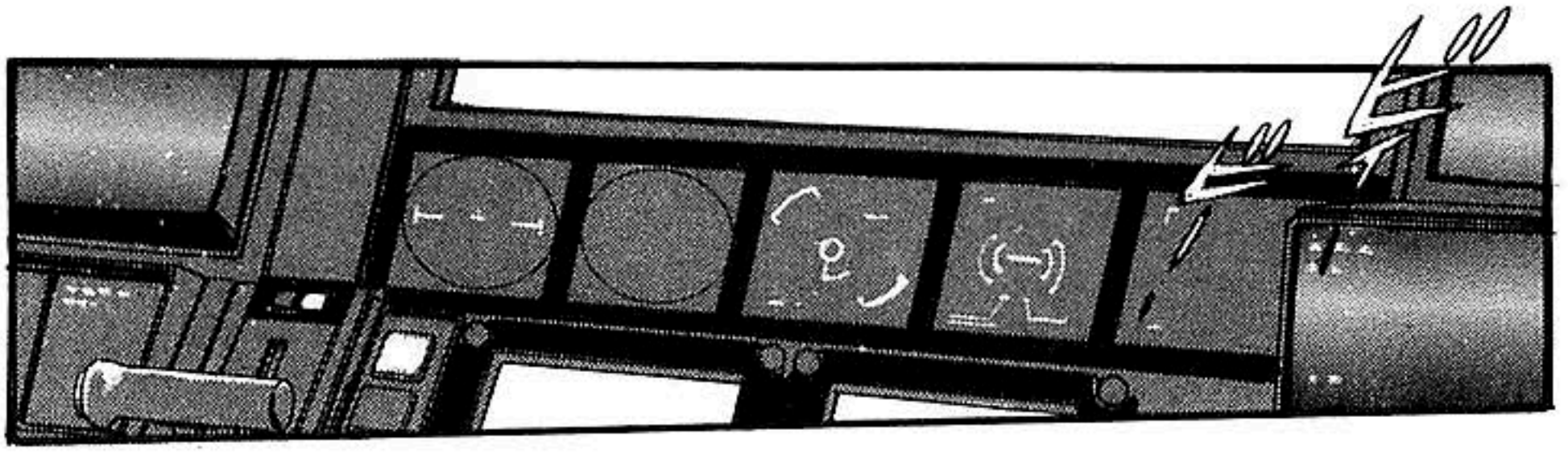

ESTA NAVE TIENE TANTOS EXPLOSIVOS QUE PODRÍA ARRASAR CON UN PAÍS PEQUEÑO.
TEN CUIDADO.

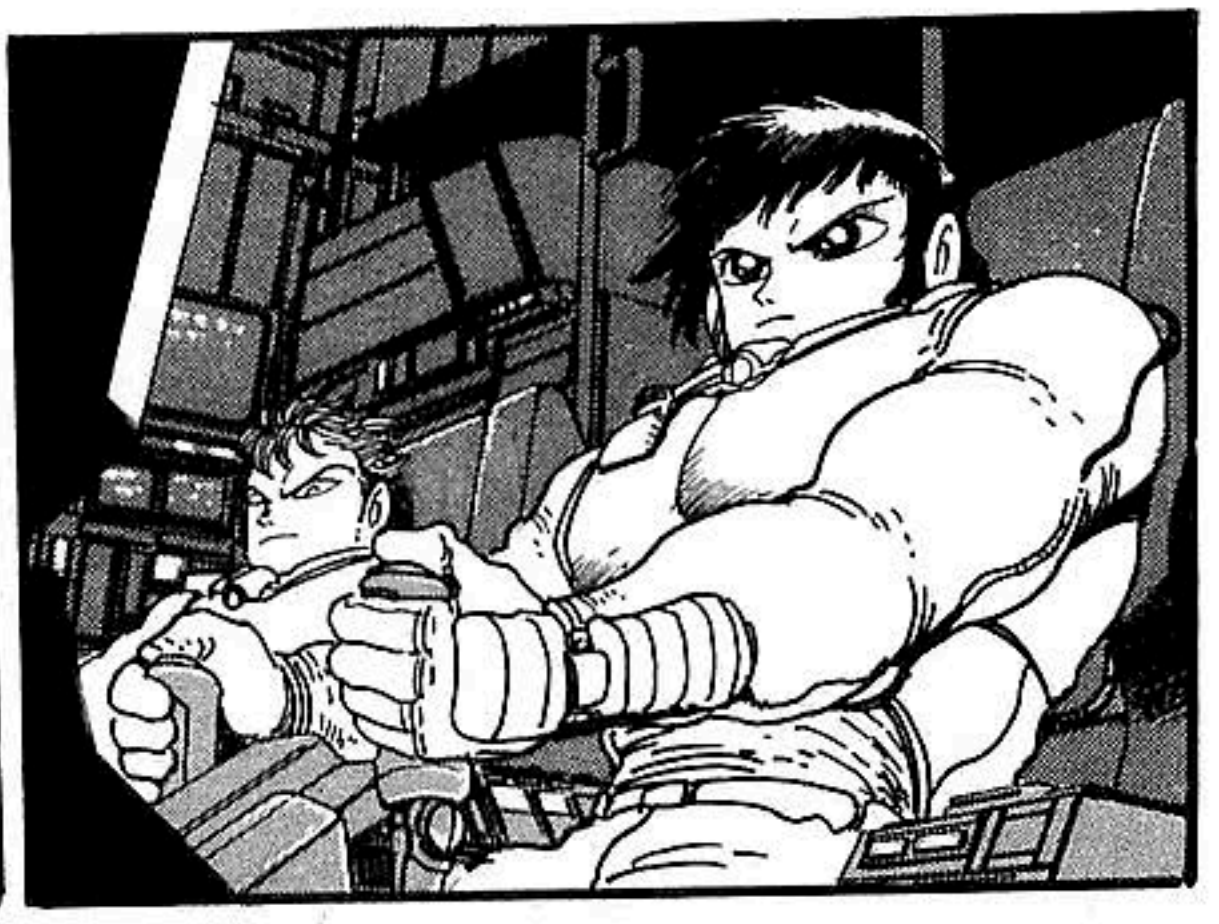

Y PARA REMATAR, TIENE MÁS POTENCIA DE FUEGO DE LA QUE PUEDAS IMAGINAR.
UNA FORTALEZA VOLADORA, ¿EH?

ASÍ QUE... ¿ESTA SERÁ NUESTRA CARTA DE TRIUNFO EN LA OPERACIÓN DE SIBERIA?

PREFIERO NO ENCONTRARNOS CON ENEMIGOS HASTA QUE LLEGUEMOS.

NO A HABIDO REPORTES DE QUE EL GETTER ESTÉ EN SIBERIA.

ME PREGUNTO SI VEREMOS A GO Y A GAI.

COMO DE COSTUMBRE. PERO TIENES QUE TENER CUIDADO CON GO.

SOLO APARECEN CUANDO LA PELEA SE HA ACABADO.

LOS JAPONESES SIEMPRE SE DEMO-RAN EN LLEGAR A LAS OPERACIONES PELIGROSAS.

¡PRIMER TENIENTE! ¡¡HAY UN OBJETO NO IDENTIFICADO ADELANTE!!

TODAVÍA ESTOY EN DEUDA CON ÉL.

PUEDE QUE LA SALDE AQUÍ MISMO.

JEJ.

¡NO SABEMOS! POR AHORA ES SOLO UNA PEQUEÑA LECTURA.

¡¿ES UN ENEMIGO?!

¡¿BICHOS?!

¡¿POR QUÉ HAY UN ENJAMBRE DE BICHOS AQUÍ?!

AAH!

¡TRATAN DE COMERSE LA NAVE!

¡¡ESTÁN EN EL MOTOR!!

¡EL BOMBARDERO 24 HA SIDO DERRIBADO!

¡¡¡LA POTENCIA DE NUESTRO MOTOR ESTÁ BAJANDO!!!

¡¡ MIERDA !!

¡¿QUÉ VAMOS A HACER?!

¡NO IMPORTA CUANTOS MISILES LES DISPAREMOS, NO SE ACABAN!

ESTOS NO SON BICHOS NORMALES, ¡¡QUIEREN COMERSE NUESTRA NAVE!!

SI QUIERES SACUDIR A LOS BICHOS, ¡BAJA!

¡¿QUÉ ESTÁS PLANEAN-DO?!

¡TRATAR DE QUITÁRNOSLOS DE ENCIMA NO FUNCIONARÁ!

ALTITUD 9500M. 9800M.

¡Y EL MOTOR CUATRO PIERDE PO-TENCIA!

¡EL MOTOR DOS SE HA INCENDIA-DO!

SHO, ¡¿QUÉ TAN LEJOS PLANEAS LLEGAR?!

TODOS, ¡¡PÓNGASE SUS MÁSCARAS!!

16000M !!

¡¡SI PERDEMOS AIRE, ESTAMOS ACABADOS!!

¡ES UN JET!

¡ESTO NO ES UN COHETE!

24000M, 25000!

Y SI NO NOS LIBRAMOS DE ESTOS BICHOS, MORIREMOS.

¡¡ELLA VA EN SERIO!!

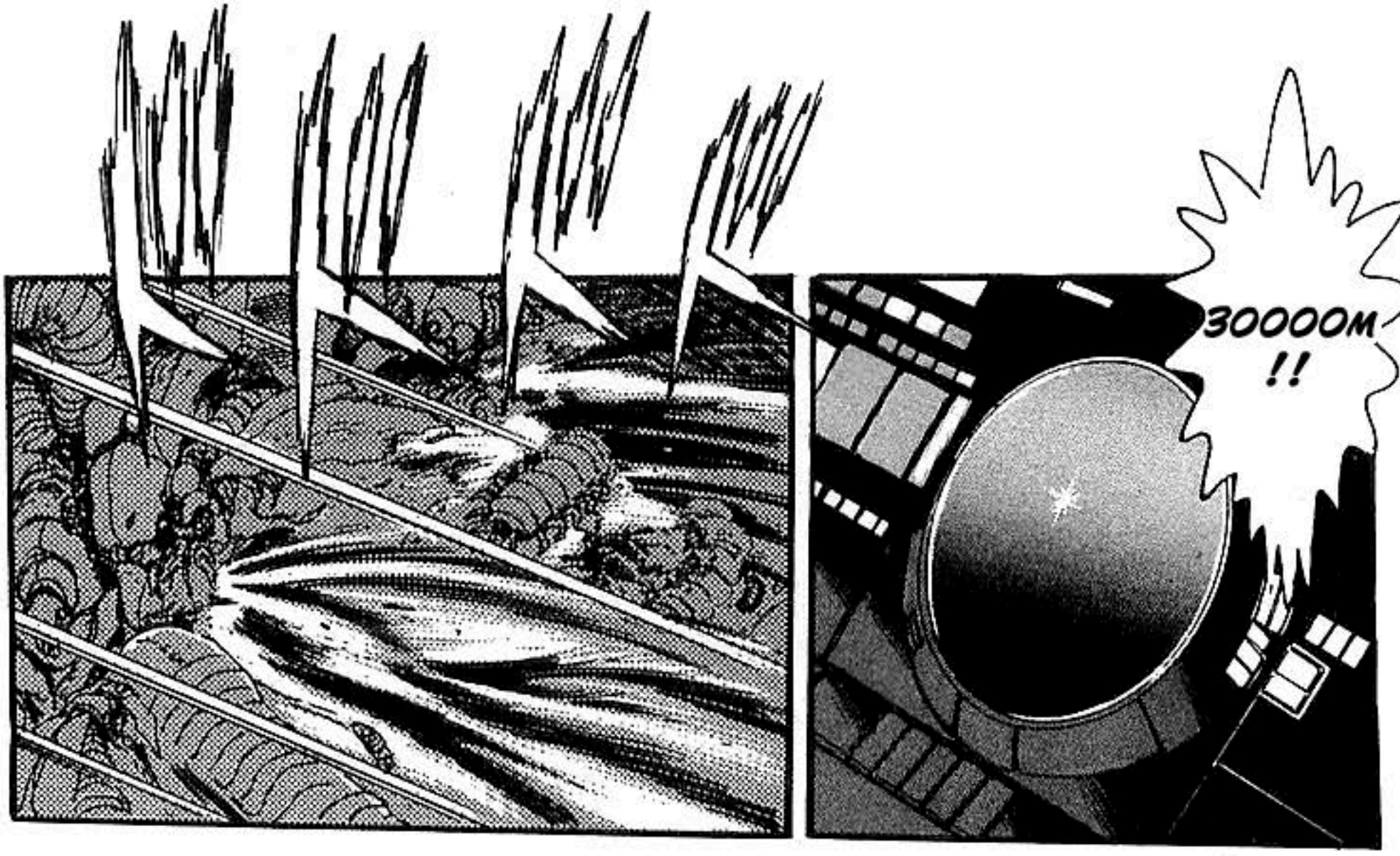
30000M
!!

38000M
...
40000M
...!

¡DETENGAN EL MOTOR!
¡SI HACEMOS ESO, LA NAVE SE HARÁ PEDAZOS!
¡¡PRIMER TENIENTE, YA NO PODEMOS SUBIR MÁS!!
¡SI HACEMOS ...!

¡¡ MIERDA !!

HEMOS LLEGADO MUY LEJOS. NO PODEMOS VOLVER A-TRÁS.

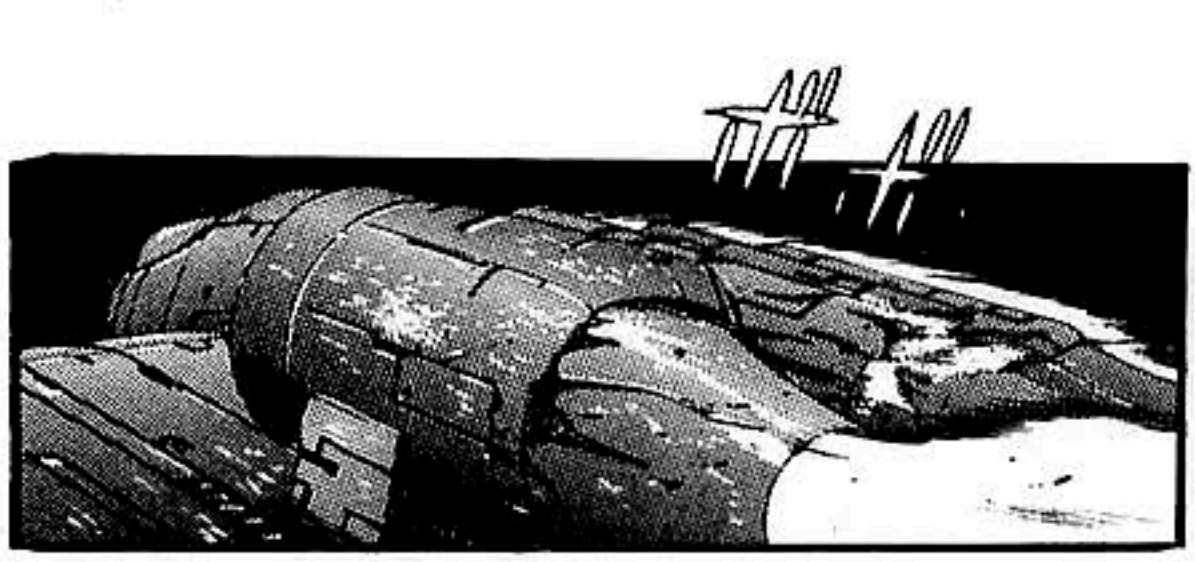

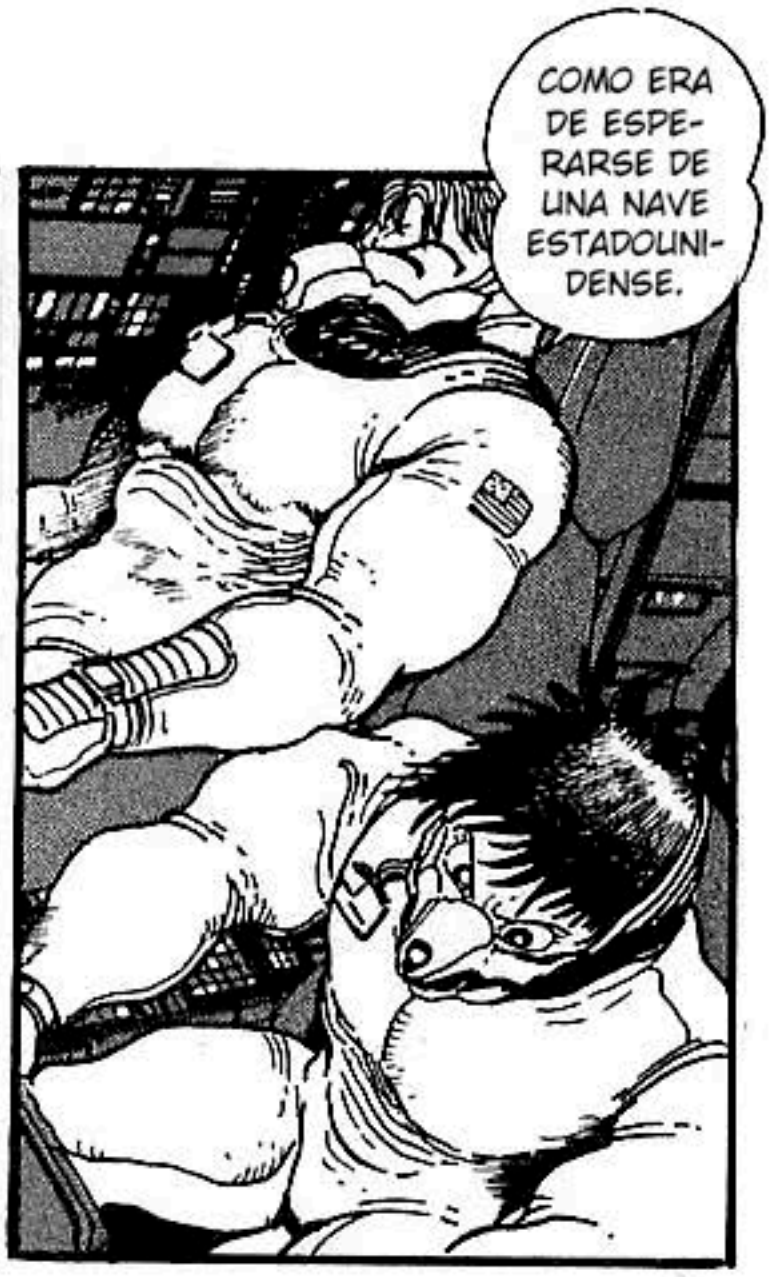
COMO ERA DE ESPERARSE DE UNA NAVE ESTADOUNIDENSE.

¿POR QUÉ ME DETUVISTE?

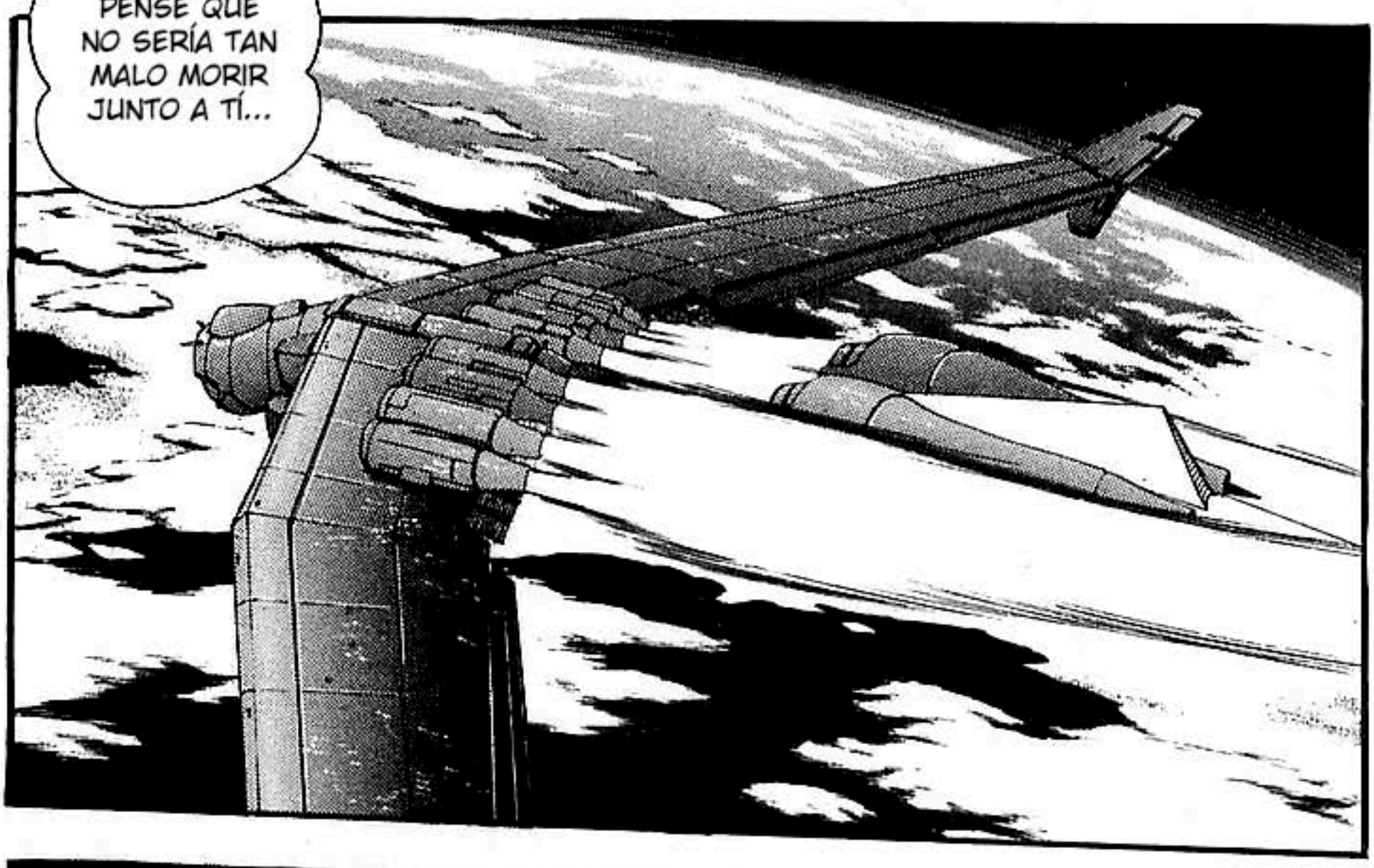
...
PENSÉ QUE NO SERÍA TAN MALO MORIR JUNTO A TÍ...

Getter Robo Go 6

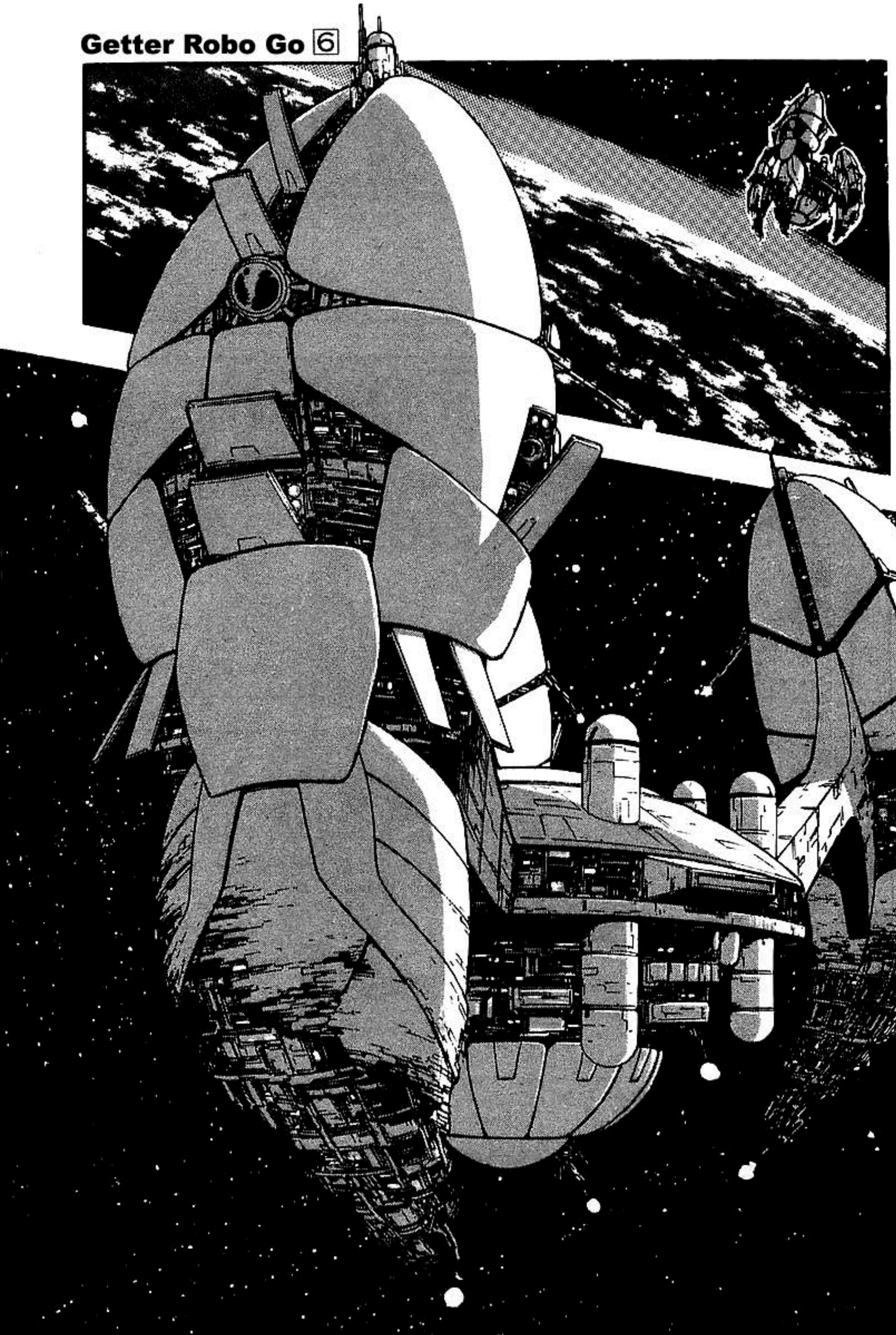

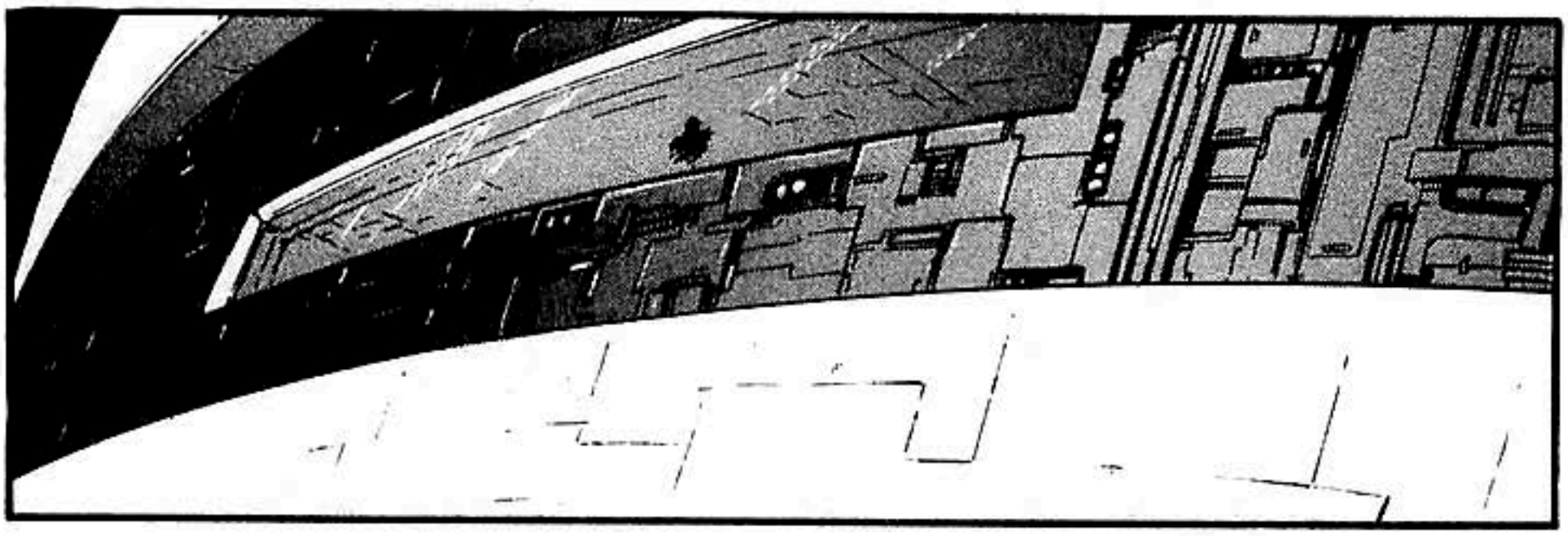

PROFESOR SCHWEITSER.

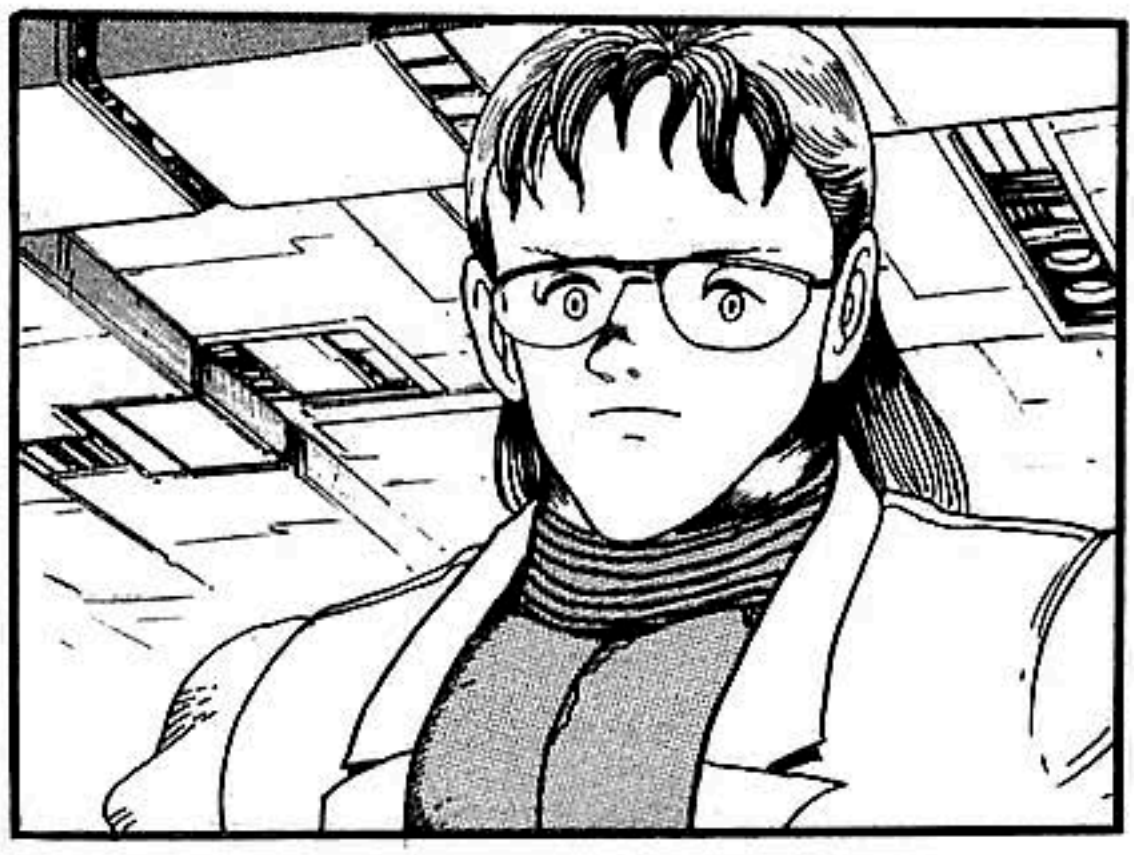

LOS DAÑOS AL CLIMA DEL POLO NORTE SON CADA VEZ PEORES.
PRO-FESOR.

MIREN ESTO.

PROFESOR BALKOSKI, ¿QUÉ DATOS HAY?

52% NITRÓGENO, 8% OXÍGENO, 1,4% ARGÓN

Y HAY UN 5,2% DE ALGO QUE NO QUE NO PODEMOS IDENTIFICAR...

LA ACUMULACIÓN DE DIÓXIDO DE CARBONO ESTÁ AUMENTANDO RAPIDAMENTE.

¡ES MAGMA! ¡¡NADA MÁS PODRÍA HACER TANTO DAÑO!!

¿CUÁL ES LA FUENTE DE ESTA ENERGÍA?

¡QUIEREN CAMBIAR LA TIERRA!

¿QUÉ ESTÁN TRATANDO DE HACER?

NO PODRÍA DECIRLO CON EXACTITUD.

¿QUÉ TAN RÁPIDO SE HA DE-TERIORADO EL CLIMA?

¡¡SU PLAN ES REMODELAR EL PLANETA!!

DESPUÉS DE TODO, A USTED SE LE OCURRIÓ LA TEORÍADEL RETRO-CESO GRAVITACIONAL SIENDO TAN JOVEN.

INCLUSO TRABAJA COMO EL JEFE AQUÍ EN LA **MOON SHADOW.**

PENSÉ QUE SERÍAS CAPAZ DE DECIRME SI MIRABAS LOS DATOS.

¡EL FRENTE DEBE RETIRARSE EN LAS PRÓXIMAS CUARENTA Y OCHO HORAS...!

¡NO PUEDEN PERMANECER MÁS DE CUARENTA MINUTOS EN EL GAS SIN UNA MÁSCARA!

CONTACTEN CON EL EJÉRCITO TERRESTRE...

NO SÉ SI PODREMOS DETENER AL ENEMIGO CON NUESTRO EJÉRCITO ACTUAL.

PROFESOR, ¿QUÉ PIENSA HACER AHORA?

SI EL ENEMIGO SIGUE ASÍ ...

SEREMOS TESTIGOS ...

...¡DE LA CAÍDA DE LA HUMANIDAD!

¡AFUERA LA TEMPERATURA HA SUPERADO LOS 50 GRADOS CELSIUS!

¡JODER! ¡ESTO ES UN PEDAZO DE CHATARRA!

¡EL GAS ESTÁ ENTRANDO POR EL PROPULSOR DERECHO!

¡NO DEBERÍA QUITARSE LA MÁSCARA!

¡¿COMANDANTE?!

¡BWAAH! ¡¡A LA MIERDA!!

¡¡UNA VEZ CERCA DE ÉL, LE DISPARAMOS CON TODA LA POTENCIA QUE TIENE ESTA COSA!!

¡TENEMOS QUE ACERCARNOS A ESE MONSTRUO, CUESTE LO QUE CUESTE!

¡DETENGAN LA FILTRACIÓN DE GAS O LES ROMPO EL CUELLO!

AH !!

¡COMANDANTE, HAY UNA EXTRAÑA VEGETACIÓN ADELANTE!

PARECEN SER HELECHOS.

¿PERO CÓMO HAN CRECIDO TAN RÁPIDO EN TAN POCO TIEMPO?

ES COMO SI ESTUVIERAMOS EN LA PREHISTORIA ...

¡JODER!

ESTA COSA PESA CIENTO CINCUENTA TONELADAS...

...Y PARECE UN INSECTO AL LADO DE ESA COSA.

ES ENORME.

¡MUY BIEN, DÉJENMELOS A MÍ! VOY A VOLARLOS EN PEDACITOS!

¡EL ENEMIGO SE ACERCA POR BABOR!

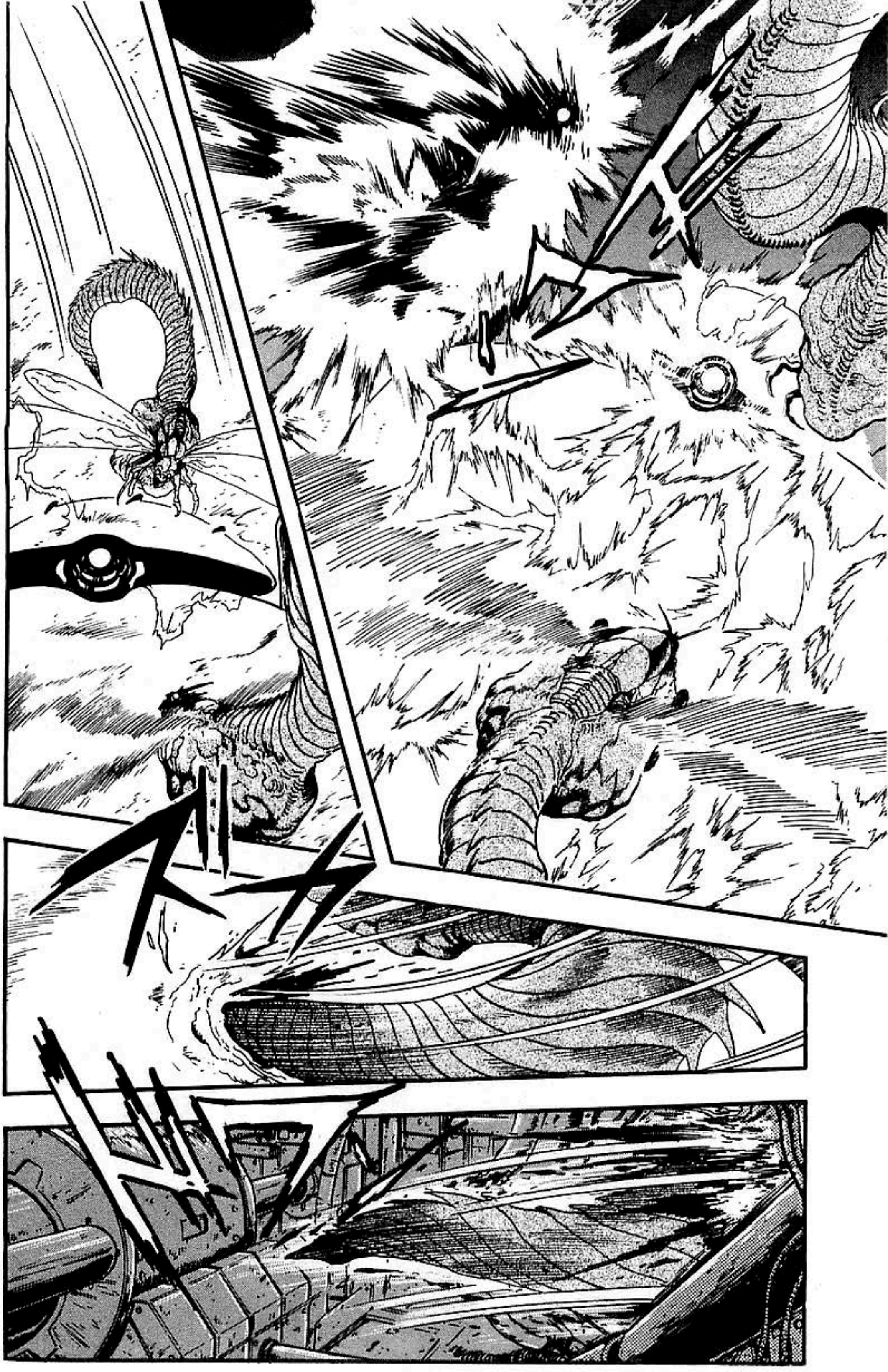

¡HAY UN AGUJERO EN LA PARTE DERECHA DEL DOMO!

¡¡HAGAN ALGO!!

¡¡TRAIGAN LOS LANZA-LLAMAS!!

¡¿QUÉ ES ESTO ?!

¡QU-!

AH!

¡¡YA HAN ECLOSIO-NADO!!

¡¡ENTEN-DIDO!!

¡TOMEN LAS ARMAS!

AH!

GYAA!

GYAAOH!

GEH !!

¡¡HIJOS DE PUTA...!!

¡¡ TOMEN ESTO !!

ESTA COSA ES UN MONSTRUO ...

UGH ...

BLA-ARGH !!

GAI, ¿ESTÁS BIEN?

UGH ..!

HA LLEGADO LA HORA.

HAYATO, ¿POR QUÉ PILOTAS ESE GETTER?

QUIZÁS ...

¿LA DEL FIN DEL MUNDO?

¿QUÉ HORA?

....

...
¡PARA TRAER EL FIN DE LA HUMANIDAD!

¡¡ALLÁ VAN!!

HAYATO, NO TIENES DERECHO ...

RYOUMA, TUS PUÑETAZOS SE HAN ABLANDADO.

DE HECHO, YO PIENSO QUE SE ESTÁN DIVIRTIENDO

¿TÚ CREES ...?

¡¿QUÉ?!

GO, ¡DETENLOS! ¡¡O UNO DE ELLOS PODRÍA MORIR!!

NO CREO QUE SE VAYAN A MATAR.

¡USTEDES DOS, DEN LO MEJOR DE SÍ!!
VAMOS, ¡¿QUÉ PASA?!
GO...
ES COMO SI SE INTENTARAN ENTENDER CON SUS PUÑOS.
EH?
YA VIENEN ...

ES...UNA NUBE DE INSECTOS.

¡GO, MÓNTATE EN LA TRES ...!

¿SE SUPONE QUE VAMOS A CONDUCIR ESTA COSA ENORME?

¡SI TE QUEDAS AFUERA NO QUEDARÁN NI TUS HUESOS!

¡AQUÍ VIENEN! ¡¡ENTREN TODOS!!

AAH !!

ES IGUAL QUE ANTES.

CALLA, ¡LOS CONTROLES BÁSICOS DEBEN SER LOS MISMOS!

GO, ¿DE VERDAD PUEDES PILOTAR ESTE GETTER?

ESTOS TIPOS NO SON NORMALES.

¡CUENTO CON USTEDES...!

!?

BUENO, VÁMONOS.

RYOU, ¡ESTE ES DIFERENTE DE LOS ANTIGUOS GETTERS.

ME LLAVARÁ UN TIEMPO ACOSTUMBRARME A ESTO DE NUEVO...

UGH ...

¿A DÓNDE DIABLOS ESTÁ VOLANDO ESTÁ COSA?

¡OYE, OYE!

¡¿QUÉ PASA CON EL MECANISMO DE BALANCE DE ESTA COSA?!

RYOU!

¡¡ESCÚ-CHAME!!

¡TIENES QUE CONFIAR EN EL GETTER!

CREE EN ÉL, ¡¡Y VOLARÁ POR TI!

AAHH !!

AA-
AH!!

¡¿ACASO QUIEREN COMERSE AL GETTER?!

¡LA SUPER ALEACIÓN NO ES TAN FÁCIL DE DESTRUIR!

AHH!

GYAA-!

GIEEH!

EH-!?

USA EL STONER SUNSHINE.

RYOU, ¡DISPARA EL GETTER BEAM!

¡PERO CON ESO SOLO VOY DESHACERME DE LOS QUE TENGO DE-LANTE!

YO NO TE ESTOY DICIEN-DO ESTO.

¡CÁLLA! QUE NO VES QUE ESTOY OCUPADO.

¡PRESIONA EL BOTÓN ROJO A TU DERECHA!

¡ES EL PROFESOR SAOTOME ...!

¡ES EL GETTER ROBO...!

NO...

¡¡A LA MIERDA !!

RYOU,
¡PON TUS
EMOCIONES
EN ELLO Y
SIENTE EL
PODER!

¡¿Q-QUÉ?!

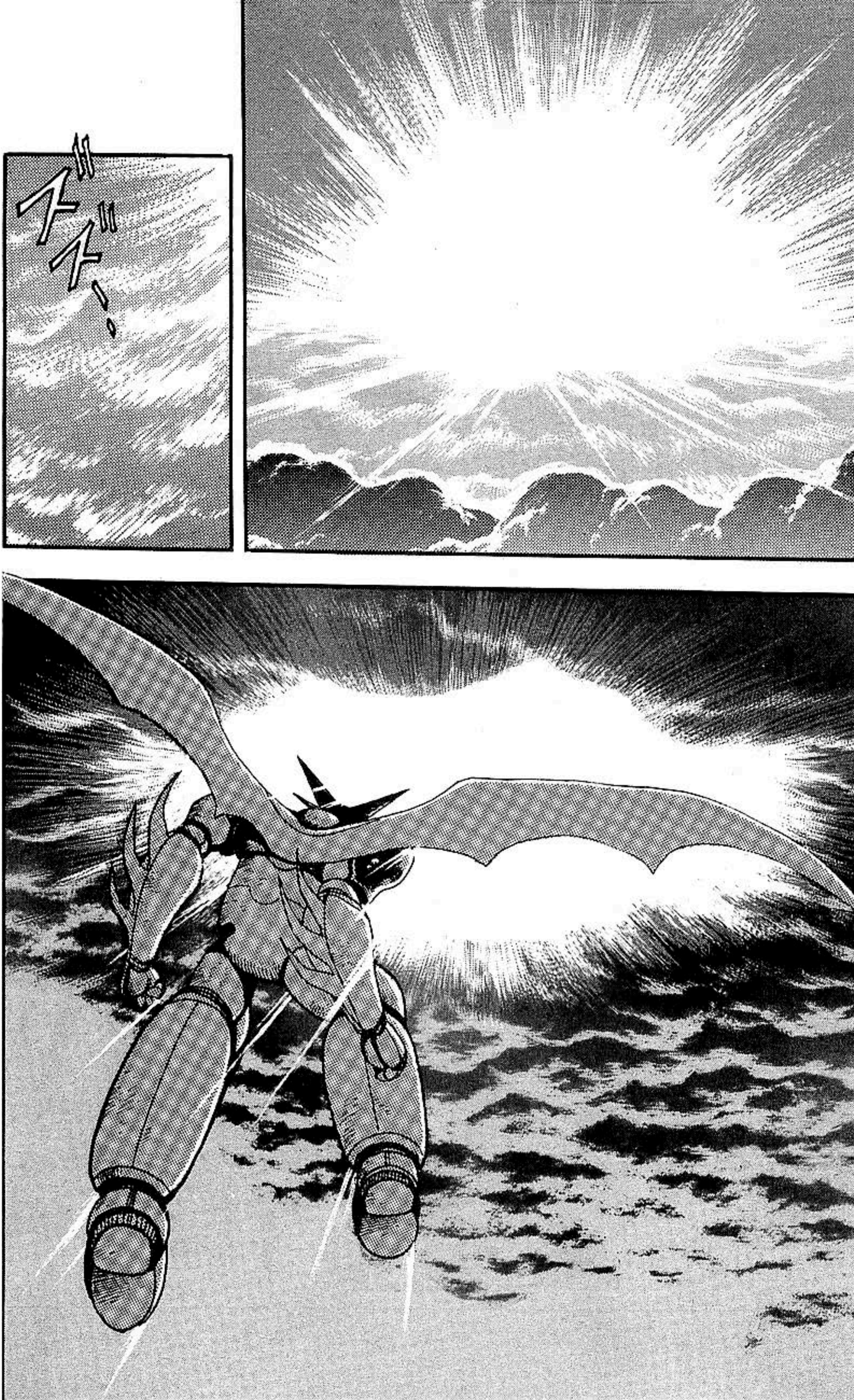
ズズ〜

¡VAYA ENERGÍA ...!

AHH ...
¿QUÉ DEMONIOS ...?

!?

SI NO HA-
CEMOS ALGO,
¡¡TODO JAPÓN
PUEDE SER
DEBORADO!!

¡ESA ES LA
NAVE NODRIZA
QUE ENVÍA A
ESOS BICHOS
...!

RYOU,
CÁLMATE
...
CONCÉNTRATE
EN TUS
EMOCIONES
...

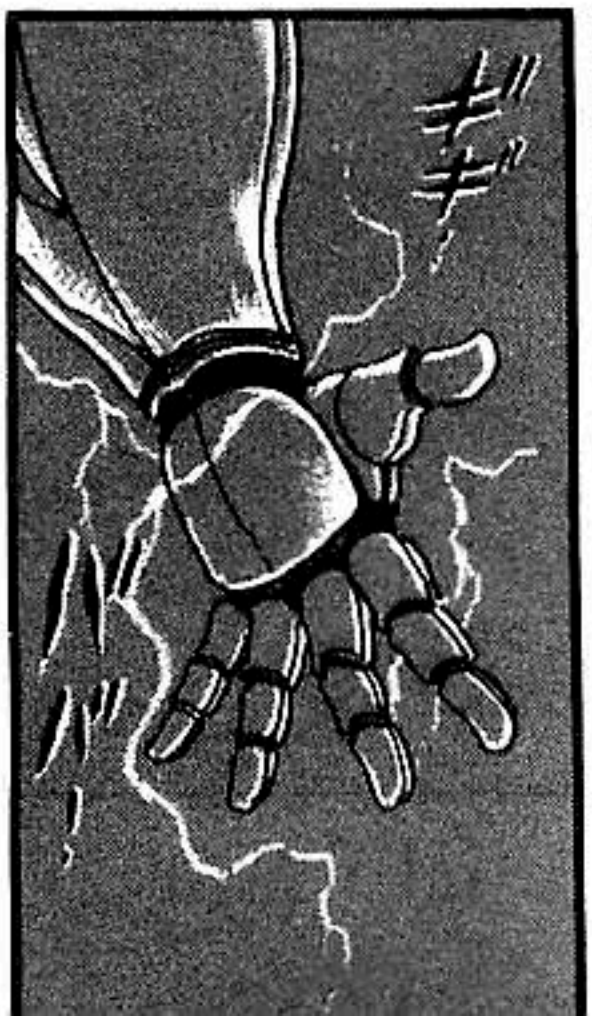

SLAT

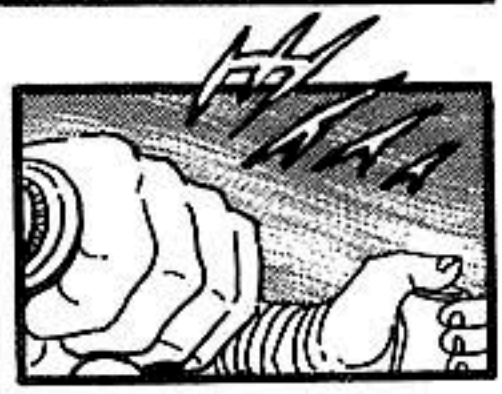
PP
WAA
PP

BIEN
...
TU PODER
ES EL
PODER DEL
GETTER.

WOAAH!

URGH ..!

HOOH!

AAH !!

¡ESTO ES MALO! ¡ESTÁ USANDO ELECTRICIDAD DE ALTA POTENCIA!!

¡¡NUESTROS MEDIDORES SE ARRUINARÁN!!

UGH!

¡RYOU! ¡¡TENEMOS QUE SALIR DE AQUÍ!!

¡NI SIQUIERA PUEDO VER LOS MEDIDO-RES!!

LOS MEDI-DORES YA NO IMPOR-TAN.

¡¿QUÉ?!

!?

UGH !!

¡¿ESTÁ ABSOR-BIENDO?!

¡¡ESTÁ TRATANDO DE DRENAR TODA NUESTRA ENERGÍA!!

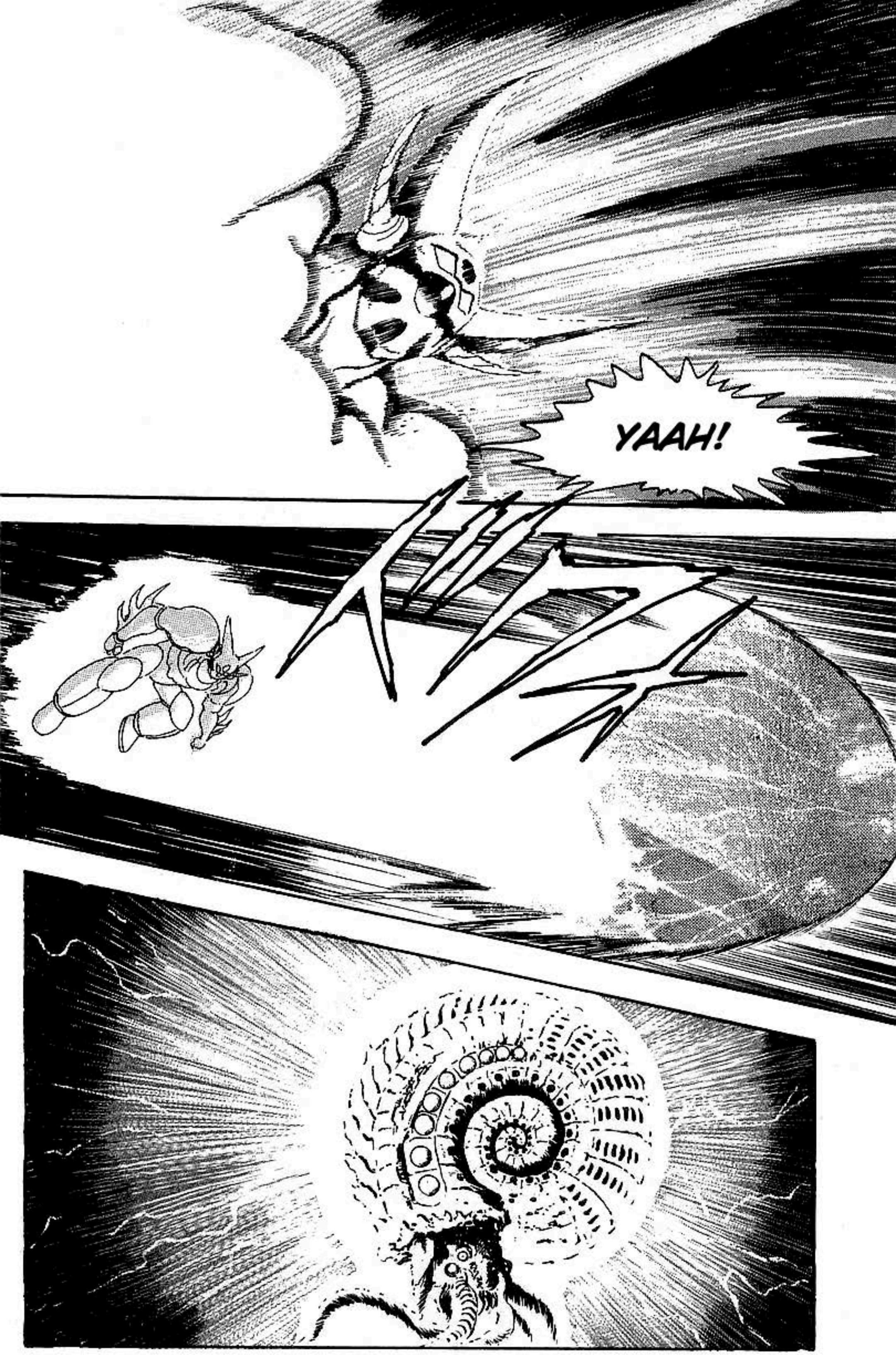
YAAH!

WAAH!!

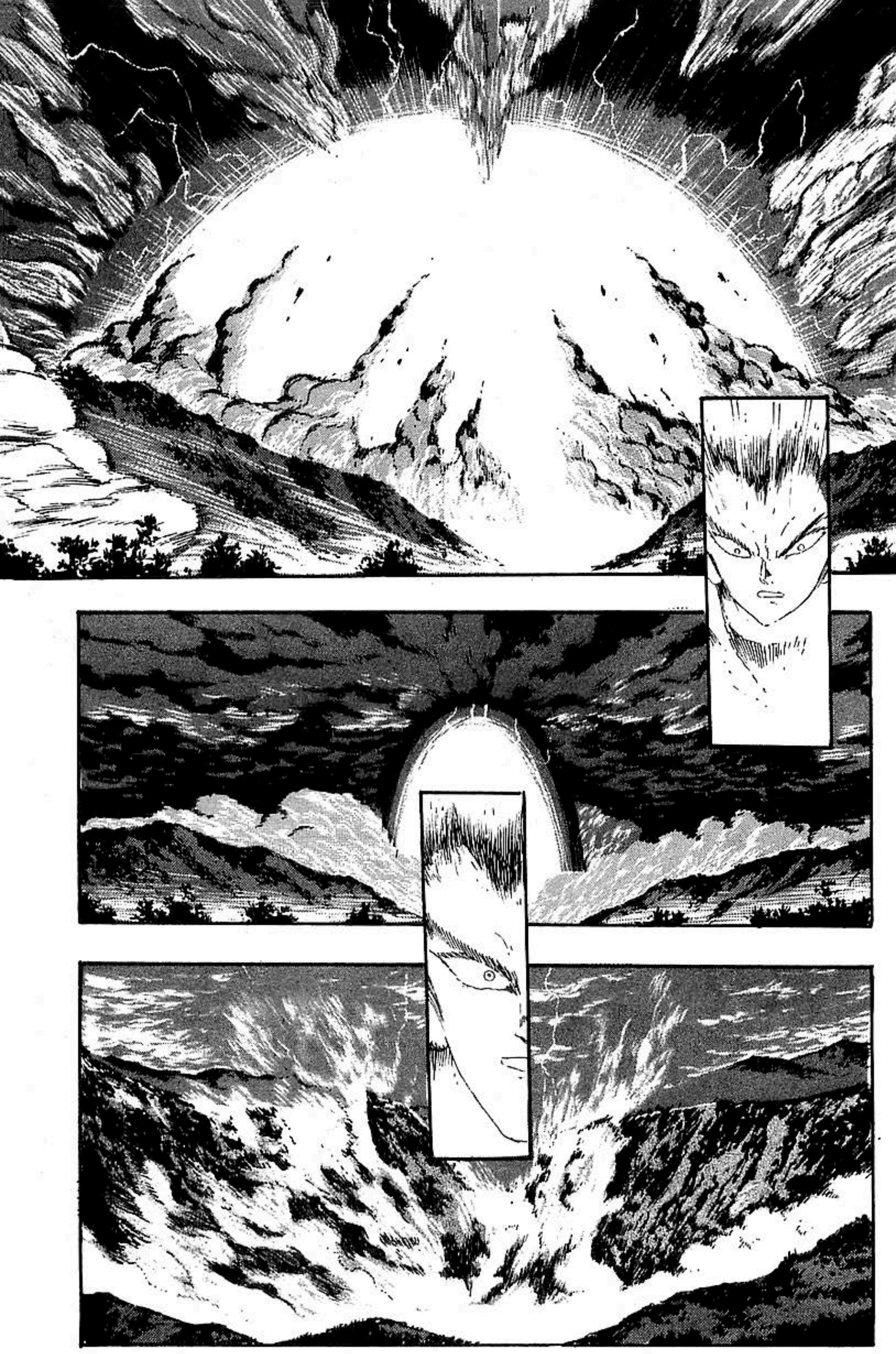

AH!

AAA!!

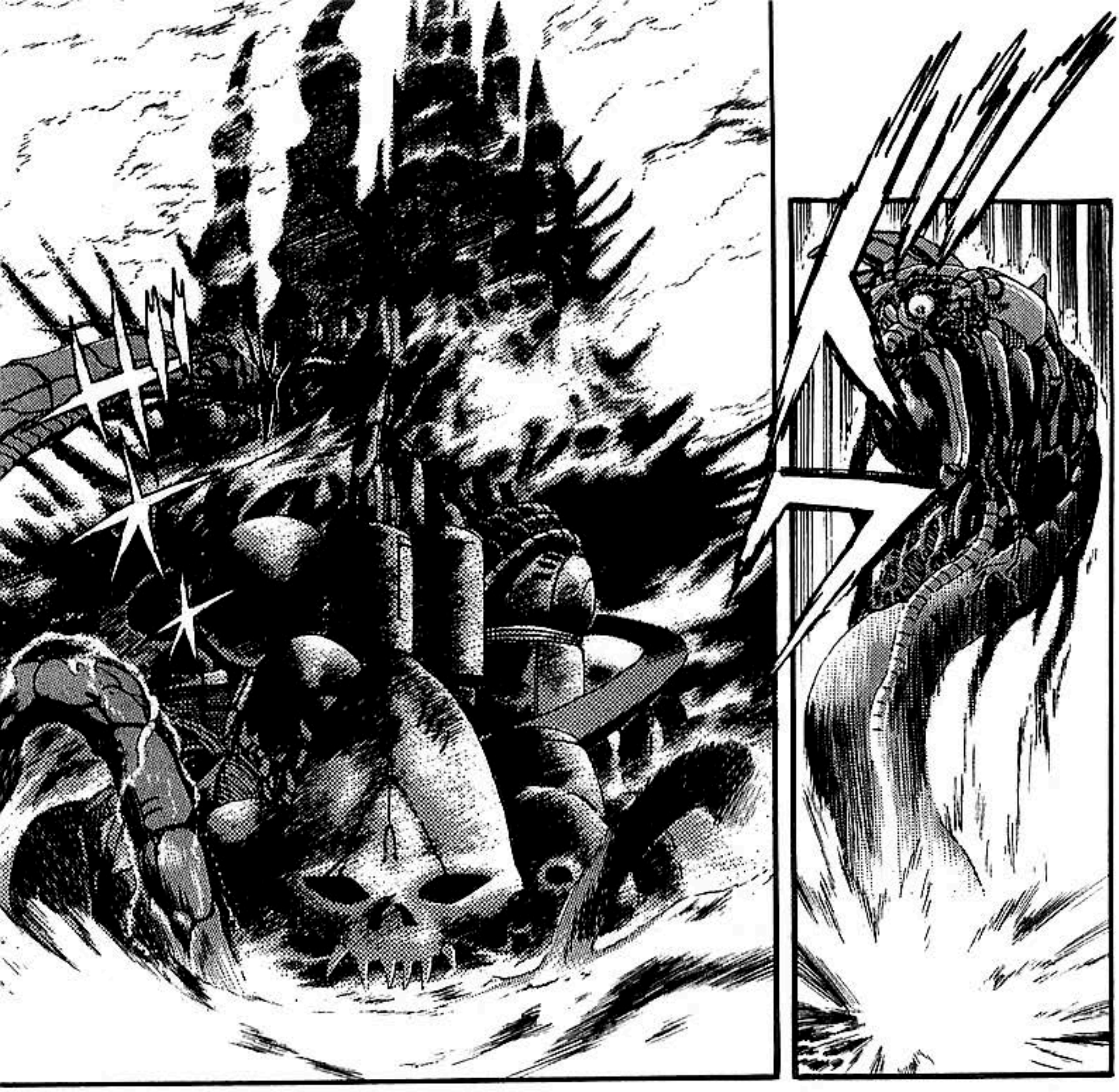

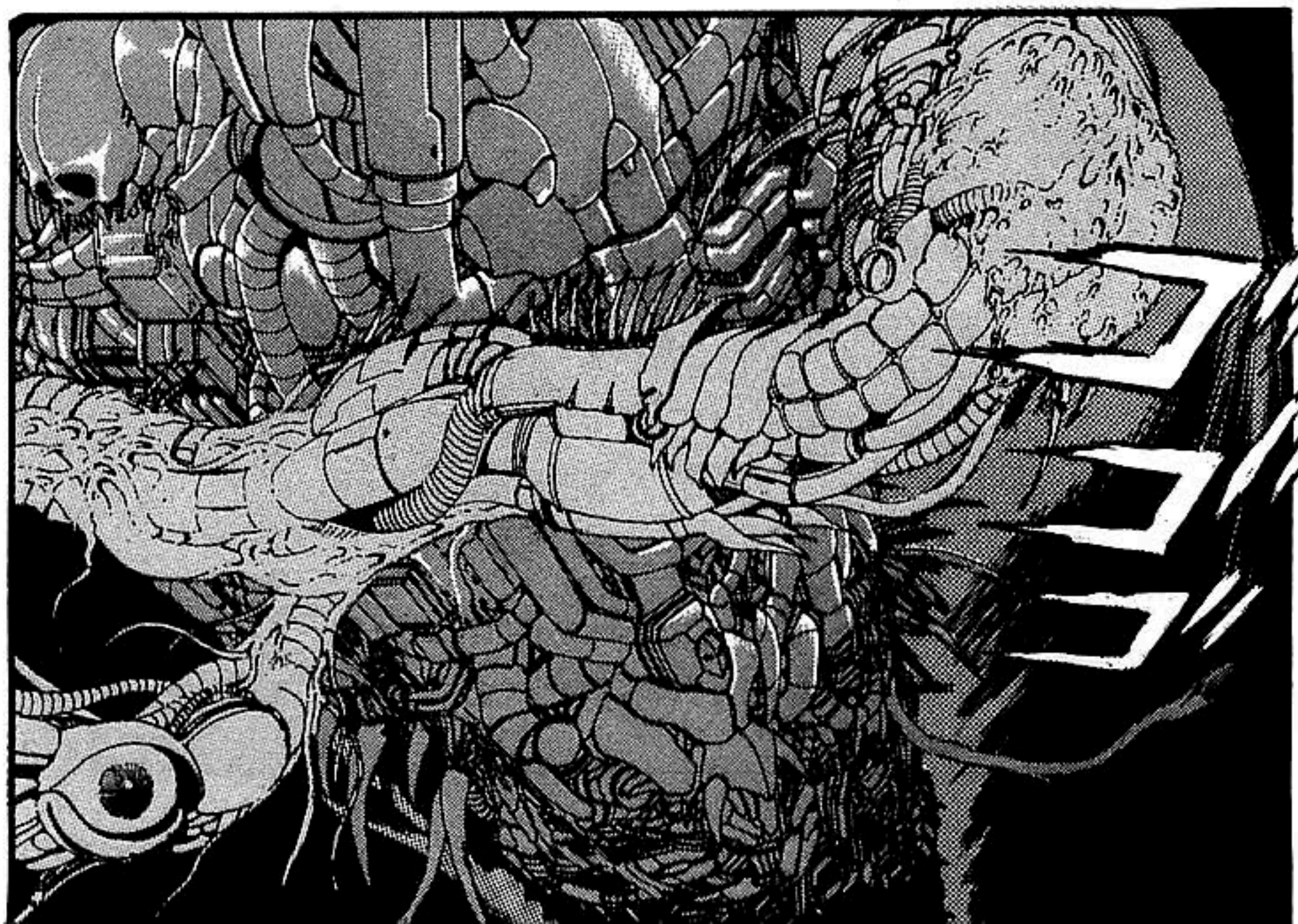

JAJ...
JAJ...

JAJ
...
URGH
...!

GYAA-!

¡NO PUEDO DE-
JAR...QUE HAGAN
LO QUE QUIERAN
...CON MI REINO
...!

GYAAA
...!!

¡MALDITOS
SEAN!

JAA
...

!!

PARECE QUE TE
HAS DEBILITADO
BASTANTE...
PROFESOR RANDO.

....

PERO, ESTE CLIMA...

...¡ES PERFECTO PARA EL IMPERIO DINOSAURIO!

PARECE QUE LOS HOMO SAPIENS NO PUEDEN SOPORTARLO.

JAA... JAJ...

HIJO DE PERRA ...CAMBIASTE EL CLIMA DENTRO DE LA NAVE...

EN SOLO UNAS HORAS, ¡EL CLIMA DE TODA LA TIERRA HABRÁ CAMBIADO!

ESE SERÍAS TÚ, RANDO.

Y TE AGRADECEMOS POR ESO.

¡¿QUIÉN FUE EL QUE LOS SALVÓ CUANDO SU ÚNICA OPCIÓN ERA VIVIR EN EL MAGMA DESPUÉS DE SU DERROTA...!

¡ASQUEROSOS HIJOS DE PUTA!

¡SIN NUESTRAS PROEZAS CIENTÍFICAS, NO HUBIERAS PODIDO LLEGAR TAN LEJOS!

¡¡PERO LO QUE SOSTENÍA TU SUMINISTRO DE ENERGÍA ERA EL MAGMA!!

CONTINUAREMOS CON TUS AMBICIONES.

LOS GRITOS DE UNA MUJER DÉBIL. ES LO ÚNICO QUE ESCUCHO DE TI.

...¡COMO USTEDES LAGARTIJAS PUEDAN PENSAR!!

LA HUMANIDAD Y YO NO SOMOS TAN ESTUPIDOS ...

SI DESTRUYES ESTA BASE, LA REACCIÓN DEL MAGMA TAMBIÉN PODRÍA DESTRUIR LA TIERRA.

ESTÁ BIEN.

¿PLANEAS DESTRUIR ESTA BASE CON EL MECANISMO DE AUTO-DESTRUCCIÓN...?

NO ES QUE TE QUEDE MUCHO TIEMPO DE VIDA.

INTÉNTALO

¡PARECE QUE HAS OLVIDADO QUE TODAS LAS COMPUTADORAS ESTÁN CONECTADAS A MÍ AQUÍ ARRIBA...!

TCH!

¡YO SOY EL DIOS DE ESTA BASE! ¡VOY A DESTRUIRLO TODO...!

YO CONTROLO TODAS LAS COMPUTADORAS AQUÍ.

¡¿POR QUÉ LAS COMPUTADORAS NO ACTIVAN LA AUTODESTRUCCIÓN?!

¡¿POR QUÉ?!

?

¡GWAJA-JAJA!

¡YO SOY LA NUEVA GOBERNANTE DE LA TIERRA! ¡¡LA EMPERATRIZ JATEGO DEL IMPERIO DI-NOSAURIO!!

RANDO... AHORA TODO LO TUYO ESTÁ BAJO MI CONTROL...
¡TÚ ...!
FUE TODO PARA ESTO.
...POR TODAS ESTAS DÉCADAS?
¿POR QUÉ CREES QUE RASESHI SE QUEDÓ COMO TU LEAL SIR-VIENTE...
URGH ...!
TU TIEMPO HA TERMI-NADO.

CUANDO MUERAS...

GOBER-NAREMOS LA TIERRA, COMO TÚ DESABAS.

RANDO, ¿UNAS ÚLTI-MAS PALA-BRAS?

¡LA ERA DE LOS JATEGO!

¡LA TIERRA ENTRARÁ EN UNA NUEVA ERA!

Getter Robo Go Vol. 6 Fin

GETTER ROBO GO VOLUMEN 6

TRADUCCIÓN: ALBE_GETTER
TELEGRAM PARA MÁS
CONTENIDO DE GETTER ROBO
@GETTERDEVOOVAS